

Agenzia delle Entrate
CATASTO FABBRICATI
Ufficio Provinciale di
Potenza

Dichiarazione protocollo n. PZ0055026 del 12/06/2017

Planimetria di u.i.u. in Comune di Melfi

Via Foggia

civ. SNC

Identificativi Catastali:

Sezione:

Foglio: 62

Particella: 304

Subalterno: 5

Compilata da:

Cicale Franca

Iscritto all'albo:

Architetto Dipendente Pubblico

Prov.

N.

Scheda n. 1

Scala 1:1000

PIANO TERRA

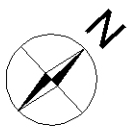
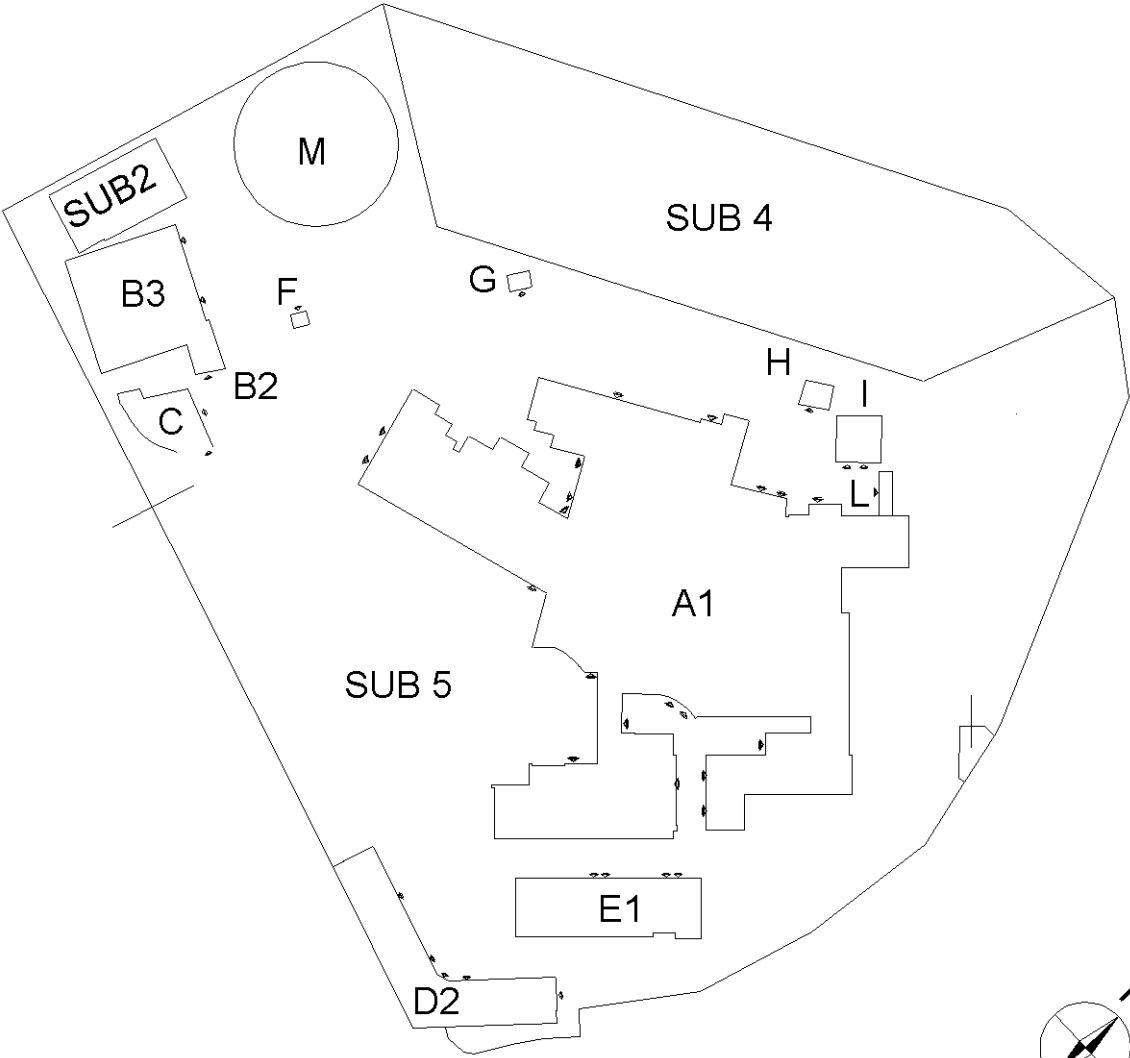

Ultima planimetria in atti

civ. SNC

N.

Scala 1:500

A1

PIANO TERRA
CORPO CENTRALE OSPEDALE

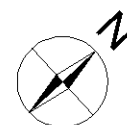
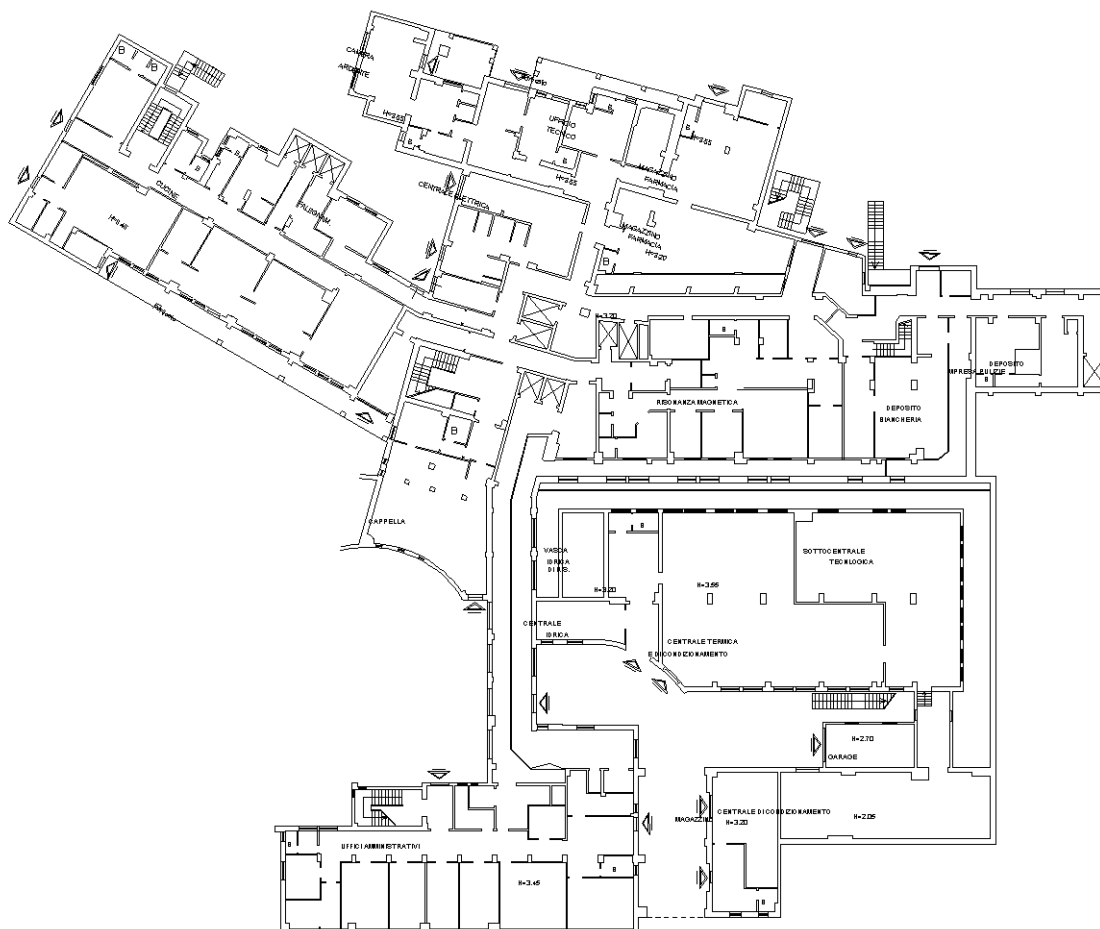

Totale schede: 22 - Formato di acquisizione: A4(210x297) - Formato stampa richiesto: A4(210x297)

Catasto dei Fabbricati - Situazione al 19/07/2017 - Comune di MELFI (F104) - < Foglio: 62 - Particella: 304 - Subalterno: 5 >
 VIA FOGGIA SNC piano: S1-4;

Agenzia delle Entrate
CATASTO FABBRICATI
Ufficio Provinciale di
Potenza

Dichiarazione protocollo n. PZ0055026 del 12/06/2017

Planimetria di u.i.u. in Comune di Melfi

Via Foggia

civ. SNC

Identificativi Catastali:

Sezione:

Foglio: 62

Particella: 304

Subalterno: 5

Compilata da:

Cicale Franca

Iscritto all'albo:

Architetto Dipendente Pubblico

Prov.

N.

Scheda n. 3

Scala 1:500

A2

PRIMO PIANO
CORPO CENTRALE OSPEDALE

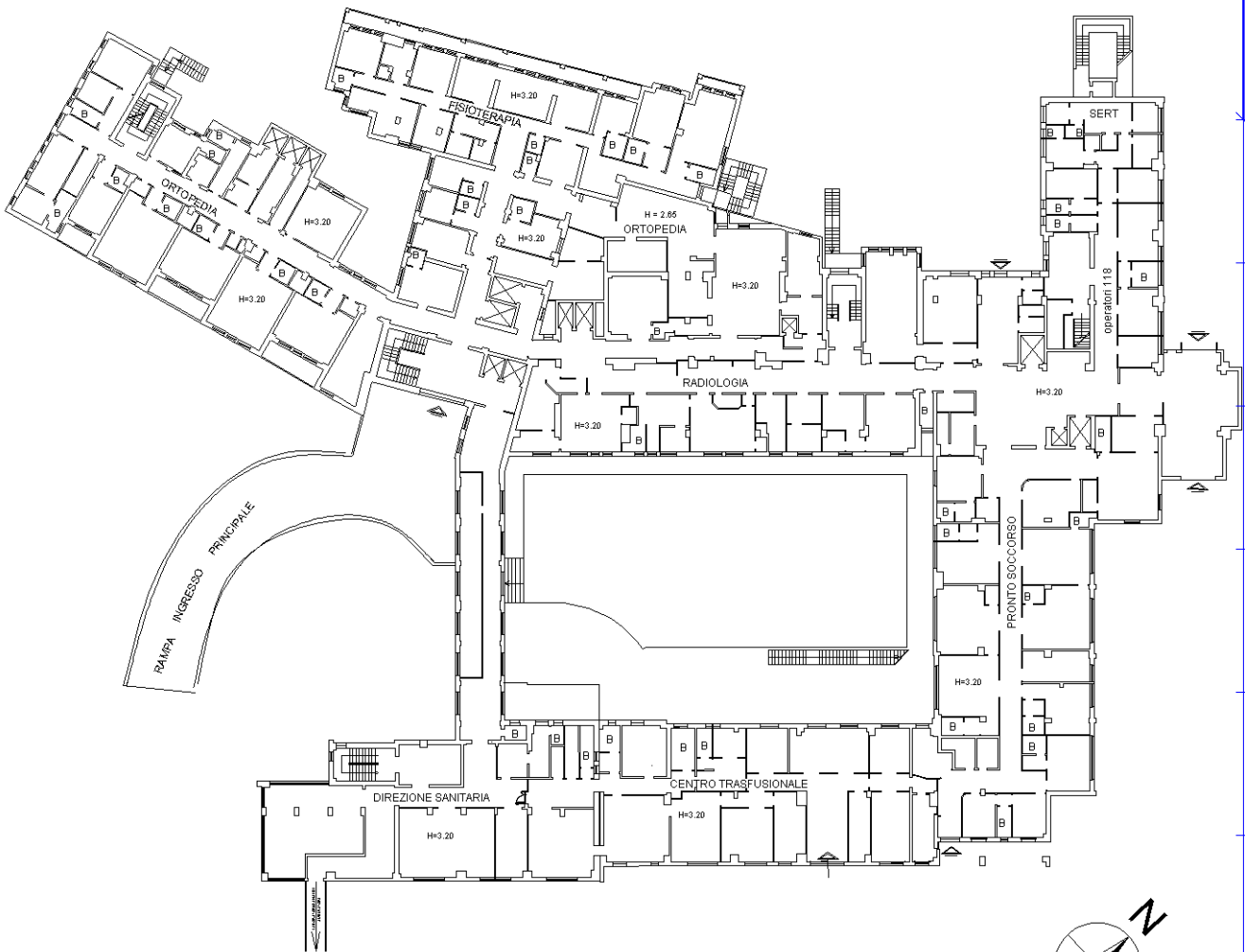

Ultima planimetria in atti

Agenzia delle Entrate
CATASTO FABBRICATI
Ufficio Provinciale di
Potenza

Dichiarazione protocollo n. PZ0055026 del 12/06/2017

Planimetria di u.i.u. in Comune di Melfi

Via Foggia

civ. SNC

Identificativi Catastali:

Sezione:

Foglio: 62

Particella: 304

Subalterno: 5

Compilata da:

Cicale Franca

Iscritto all'albo:

Architetto Dipendente Pubblico

Prov.

N.

Scheda n. 4

Scala 1:500

A3

SECONDO PIANO
CORPO CENTRALE OSPEDALE

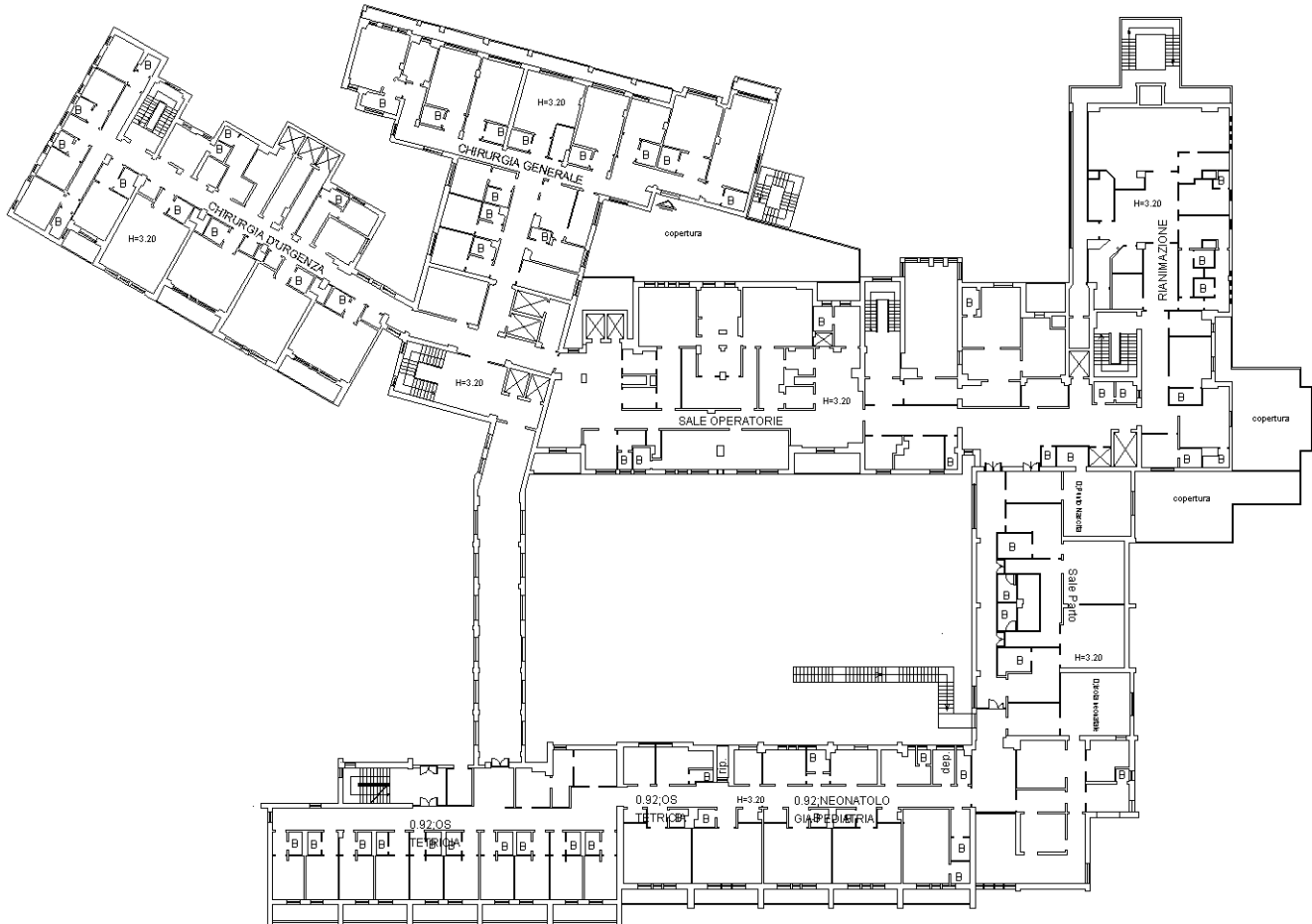

Ultima planimetria in atti

Data: 19/07/2017 - n. T194877 - Richiedente: GYAGBR54S29L738J

Totale schede: 22 - Formato di acquisizione: A4(210x297) - Formato stampa richiesto: A4(210x297)

Catasto dei Fabbricati - Situazione al 19/07/2017 - Comune di MELFI (F104) - < Foglio: 62 - Particella: 304 - Subalterno: 5 >
VIA FOGGIA SNC piano: S1-4;

Agenzia delle Entrate
CATASTO FABBRICATI
Ufficio Provinciale di
Potenza

Dichiarazione protocollo n. PZ0055026 del 12/06/2017

Planimetria di u.i.u. in Comune di Melfi

Via Foggia

civ. SNC

Identificativi Catastali:

Sezione:

Foglio: 62

Particella: 304

Subalterno: 5

Compilata da:

Cicale Franca

Iscritto all'albo:

Architetto Dipendente Pubblico

Prov.

N.

Scheda n. 5

Scala 1:500

A4

TERZO PIANO
CORPO CENTRALE OSPEDALE

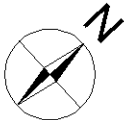
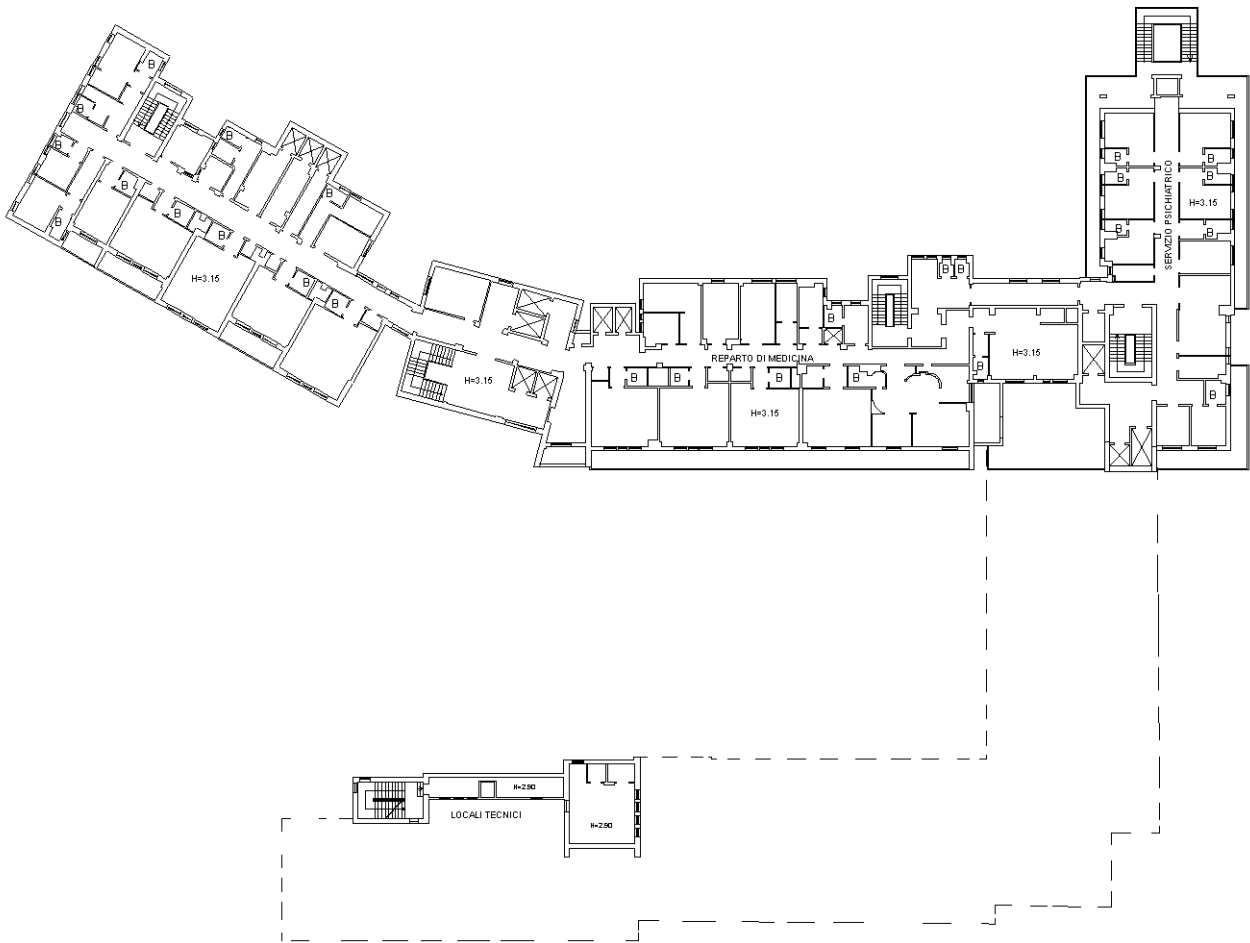

Ultima planimetria in atti

Data: 19/07/2017 - n. T194877 - Richiedente: GYAGBR54S29L738J

Totale schede: 22 - Formato di acquisizione: A4(210x297) - Formato stampa richiesto: A4(210x297)

Catasto dei Fabbricati - Situazione al 19/07/2017 - Comune di MELFI (F104) - < Foglio: 62 - Particella: 304 - Subalterno: 5 >
VIA FOGGIA SNC piano: S1-4;

Agenzia delle Entrate
CATASTO FABBRICATI
Ufficio Provinciale di
Potenza

Dichiarazione protocollo n. PZ0055026 del 12/06/2017

Planimetria di u.i.u. in Comune di Melfi

Via Foggia

civ. SNC

Identificativi Catastali:

Sezione:

Foglio: 62

Particella: 304

Subalterno: 5

Compilata da:

Cicale Franca

Iscritto all'albo:

Architetto Dipendente Pubblico

Prov.

N.

Scheda n. 6

Scala 1:500

A5

QUARTO PIANO
CORPO CENTRALE OSPEDALE

LOCALI TECNICI E SOFFITTE

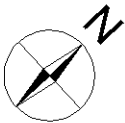
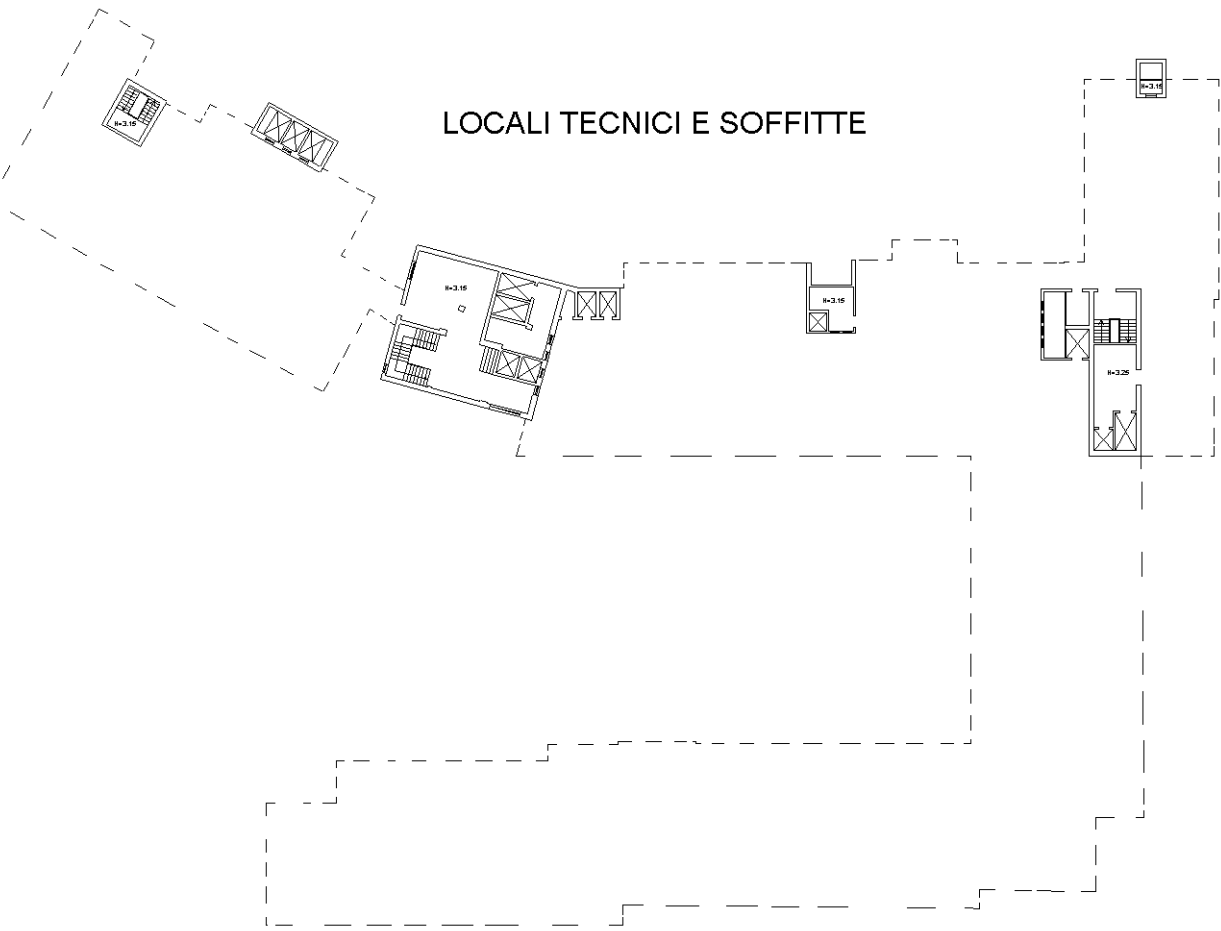

Ultima planimetria in atti

Data: 19/07/2017 - n. T194877 - Richiedente: GYAGBR54S29L738J

Totale schede: 22 - Formato di acquisizione: A4(210x297) - Formato stampa richiesto: A4(210x297)

Agenzia delle Entrate
CATASTO FABBRICATI
Ufficio Provinciale di
Potenza

Dichiarazione protocollo n. PZ0055026 del 12/06/2017

Planimetria di u.i.u. in Comune di Melfi

Via Foggia

civ. SNC

Identificativi Catastali:

Sezione:

Foglio: 62

Particella: 304

Subalterno: 5

Compilata da:
Cicale Franca

Iscritto all'albo:
Architetto Dipendente Pubblico

Prov.

N.

Scheda n. 7

Scala 1:200

B1

PIANO INTERRATO

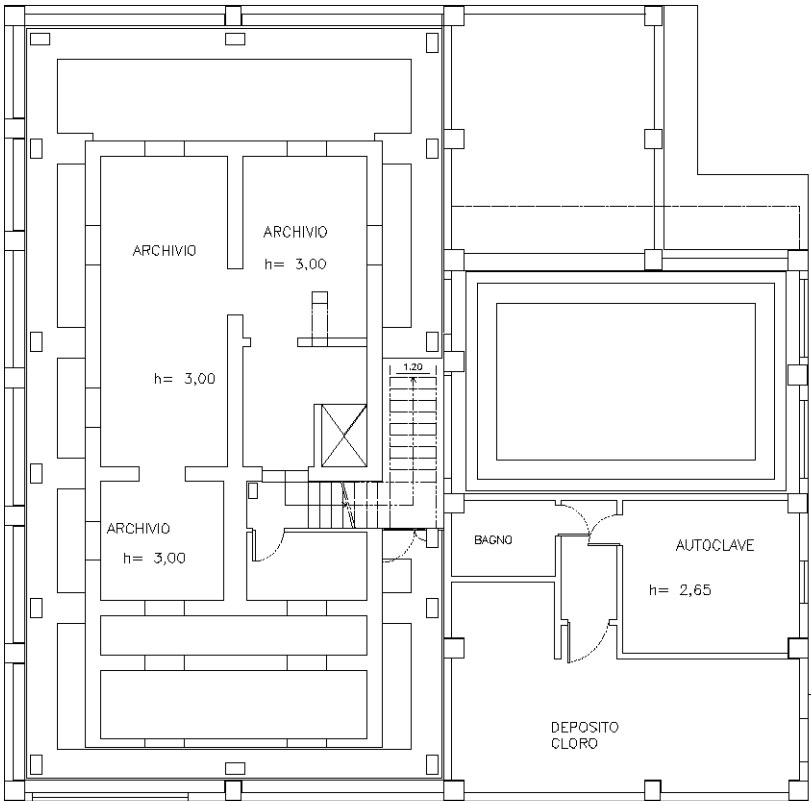

N

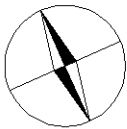

Ultima planimetria in atti

Data: 19/07/2017 - n. T194877 - Richiedente: GYAGBR54S29L738J

Totale schede: 22 - Formato di acquisizione: A4(210x297) - Formato stampa richiesto: A4(210x297)

Agenzia delle Entrate
CATASTO FABBRICATI
Ufficio Provinciale di
Potenza

Dichiarazione protocollo n. PZ0055026 del 12/06/2017

Planimetria di u.i.u. in Comune di Melfi

Via Foggia

civ. SNC

Identificativi Catastali:

Sezione:

Foglio: 62

Particella: 304

Subalterno: 5

Compilata da:

Cicale Franca

Iscritto all'albo:

Architetto Dipendente Pubblico

Prov.

N.

Scheda n. 8

Scala 1:200



PIANO TERRA
GRUPPO ELETTROGENO

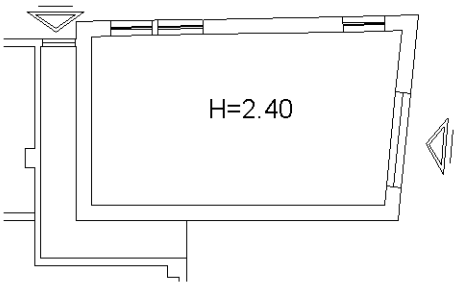

N

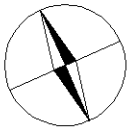

Ultima planimetria in atti

Data: 19/07/2017 - n. T194877 - Richiedente: GYAGBR54S29L738J

Totale schede: 22 - Formato di acquisizione: A4(210x297) - Formato stampa richiesto: A4(210x297)

Catasto dei Fabbricati - Situazione al 19/07/2017 - Comune di MELFI (F104) - < Foglio: 62 - Particella: 304 - Subalterno: 5 >
VIA FOGGIA SNC piano: S1-4;

Agenzia delle Entrate
CATASTO FABBRICATI
Ufficio Provinciale di
Potenza

Dichiarazione protocollo n. PZ0055026 del 12/06/2017

Planimetria di u.i.u. in Comune di Melfi

Via Foggia

civ. SNC

Identificativi Catastali:

Sezione:

Foglio: 62

Particella: 304

Subalterno: 5

Compilata da:

Cicale Franca

Iscritto all'albo:

Architetto Dipendente Pubblico

Prov.

N.

Scheda n. 9

Scala 1:200

B3

PIANO TERRA

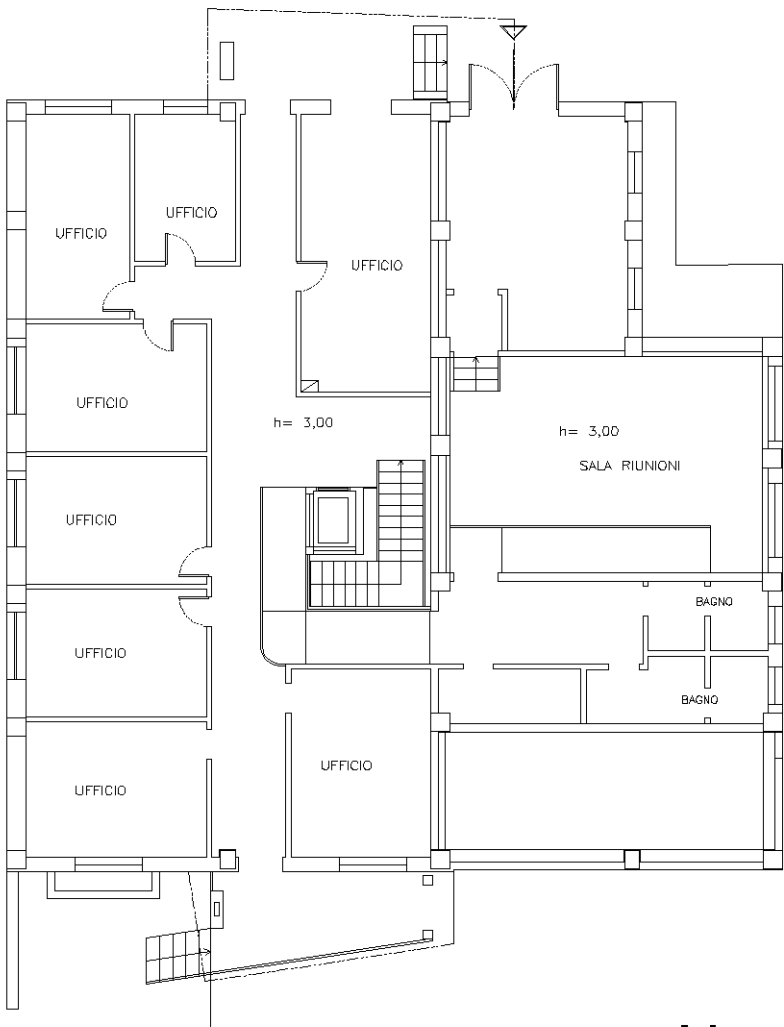

N

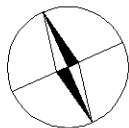

Ultima planimetria in atti

Data: 19/07/2017 - n. T194877 - Richiedente: GYAGBR54S29L738J

Totale schede: 22 - Formato di acquisizione: A4(210x297) - Formato stampa richiesto: A4(210x297)

Agenzia delle Entrate
CATASTO FABBRICATI
Ufficio Provinciale di
Potenza

Dichiarazione protocollo n. PZ0055026 del 12/06/2017

Planimetria di u.i.u. in Comune di Melfi

Via Foggia

civ. SNC

Identificativi Catastali:

Sezione:

Foglio: 62

Particella: 304

Subalterno: 5

Compilata da:

Cicale Franca

Iscritto all'albo:

Architetto Dipendente Pubblico

Prov.

N.

Scheda n. 10

Scala 1:200

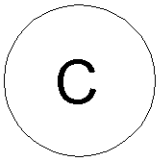

PIANO TERRA
PORTINERIA

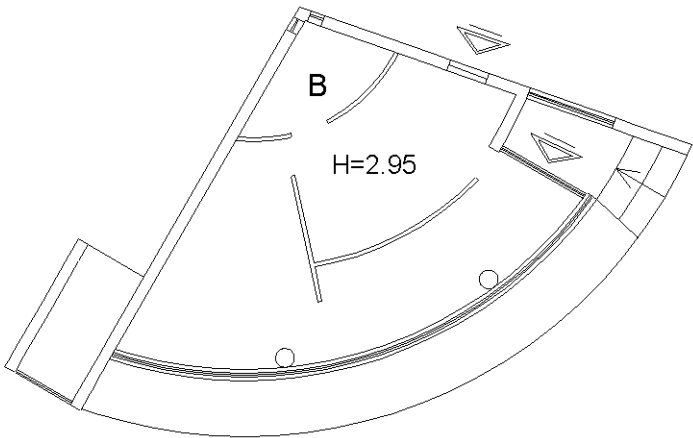

N

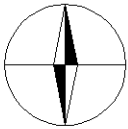

Ultima planimetria in atti

Data: 19/07/2017 - n. T194877 - Richiedente: GYAGBR54S29L738J

Totale schede: 22 - Formato di acquisizione: A4(210x297) - Formato stampa richiesto: A4(210x297)

Catasto dei Fabbricati - Situazione al 19/07/2017 - Comune di MELFI (F104) - < Foglio: 62 - Particella: 304 - Subalterno: 5 >
VIA FOGGIA SNC piano: S1-4;

Agenzia delle Entrate
CATASTO FABBRICATI
Ufficio Provinciale di
Potenza

Dichiarazione protocollo n. PZ0055026 del 12/06/2017

Planimetria di u.i.u. in Comune di Melfi

Via Foggia

civ. SNC

Identificativi Catastali:

Sezione:

Foglio: 62

Particella: 304

Subalterno: 5

Compilata da:

Cicale Franca

Iscritto all'albo:

Architetto Dipendente Pubblico

Prov.

N.

Scheda n. 11

Scala 1:200

D1

PIANO SOTTOSTRADA 1
LOCALI TECNOLOGICI

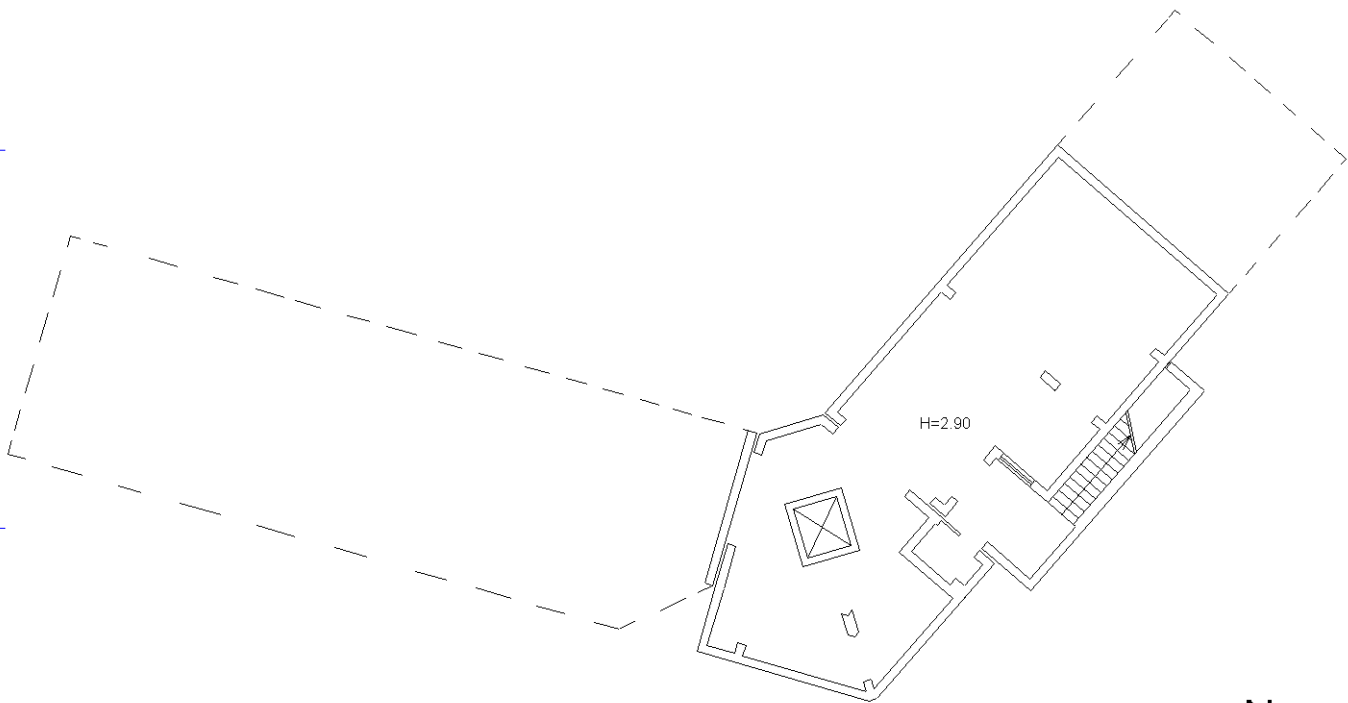

N

Ultima planimetria in atti

Data: 19/07/2017 - n. T194877 - Richiedente: GYAGBR54S29L738J

Totale schede: 22 - Formato di acquisizione: A4(210x297) - Formato stampa richiesto: A4(210x297)

Agenzia delle Entrate
CATASTO FABBRICATI
Ufficio Provinciale di
Potenza

Dichiarazione protocollo n. PZ0055026 del 12/06/2017

Planimetria di u.i.u. in Comune di Melfi

Via Foggia

civ. SNC

Identificativi Catastali:

Sezione:

Foglio: 62

Particella: 304

Subalterno: 5

Compilata da:
Cicale Franca

Iscritto all'albo:
Architetto Dipendente Pubblico

Prov.

N.

Scheda n. 12

Scala 1:200

D2

PIANO TERRA
LABORATORIO DI ANALISI

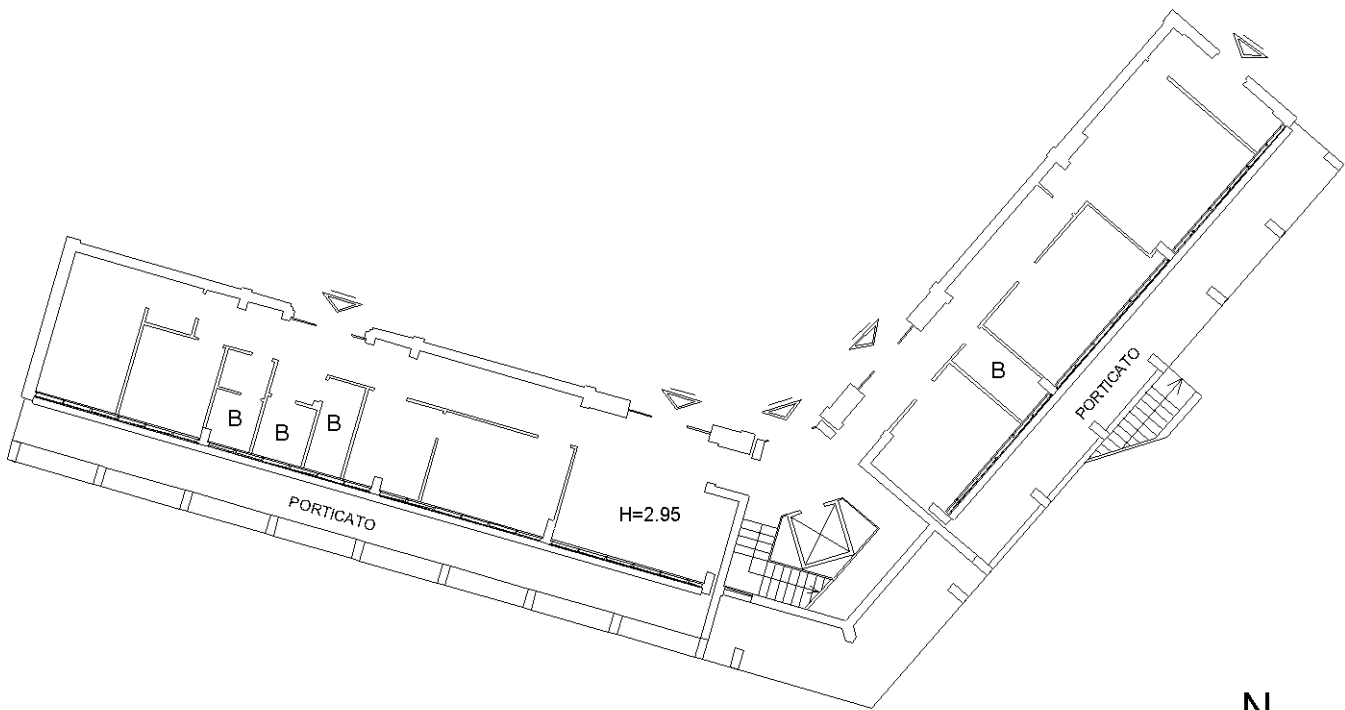

N

Ultima planimetria in atti

Data: 19/07/2017 - n. T194877 - Richiedente: GYAGBR54S29L738J

Totale schede: 22 - Formato di acquisizione: A4(210x297) - Formato stampa richiesto: A4(210x297)

Agenzia delle Entrate
CATASTO FABBRICATI
Ufficio Provinciale di
Potenza

Dichiarazione protocollo n. PZ0055026 del 12/06/2017

Planimetria di u.i.u. in Comune di Melfi

Via Foggia

civ. SNC

Identificativi Catastali:

Sezione:

Foglio: 62

Particella: 304

Subalterno: 5

Compilata da:

Cicale Franca

Iscritto all'albo:

Architetto Dipendente Pubblico

Prov.

N.

Scheda n. 13

Scala 1:200

D3

PRIMO PIANO
LABORATORIO DI ANALISI

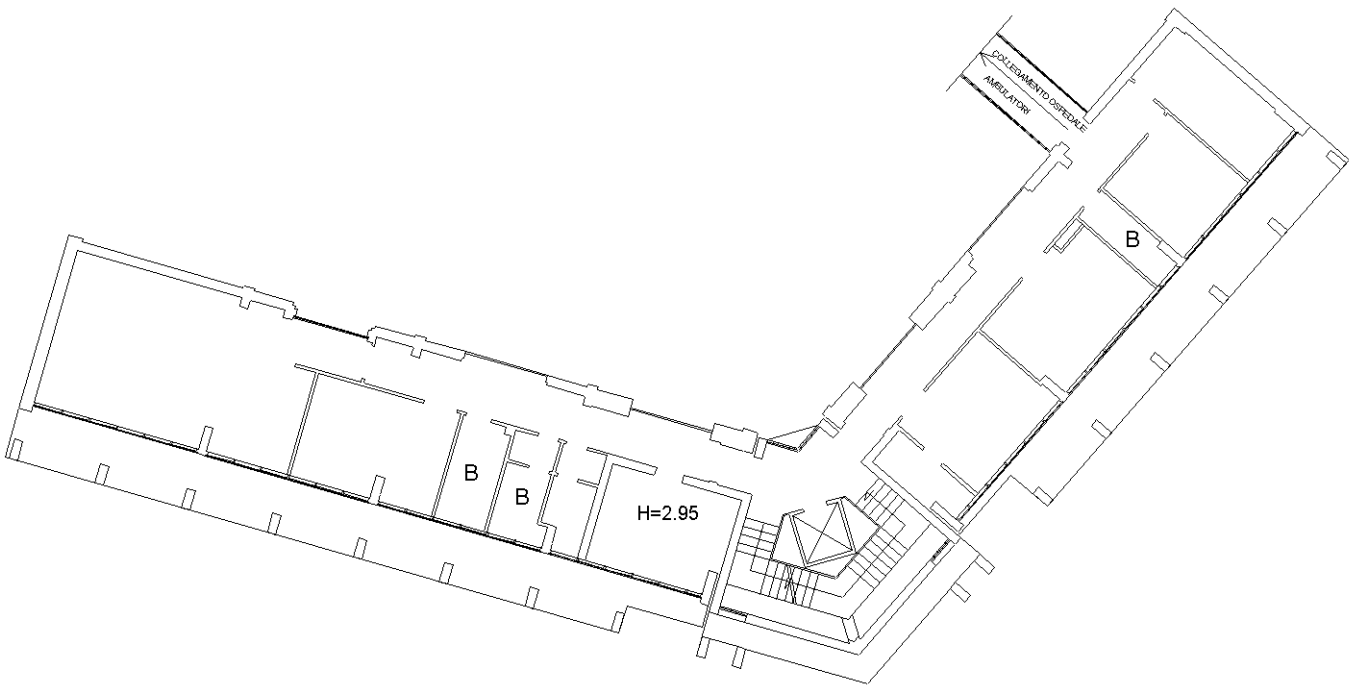

N

Ultima planimetria in atti

Data: 19/07/2017 - n. T194877 - Richiedente: GYAGBR54S29L738J

Totale schede: 22 - Formato di acquisizione: A4(210x297) - Formato stampa richiesto: A4(210x297)

Agenzia delle Entrate
CATASTO FABBRICATI
Ufficio Provinciale di
Potenza

Dichiarazione protocollo n. PZ0055026 del 12/06/2017

Planimetria di u.i.u. in Comune di Melfi

Via Foggia

civ. SNC

Identificativi Catastali:

Sezione:

Foglio: 62

Particella: 304

Subalterno: 5

Compilata da:

Cicale Franca

Iscritto all'albo:

Architetto Dipendente Pubblico

Prov.

N.

Scheda n. 14

Scala 1:200

D4

SECONDO PIANO

soffitta

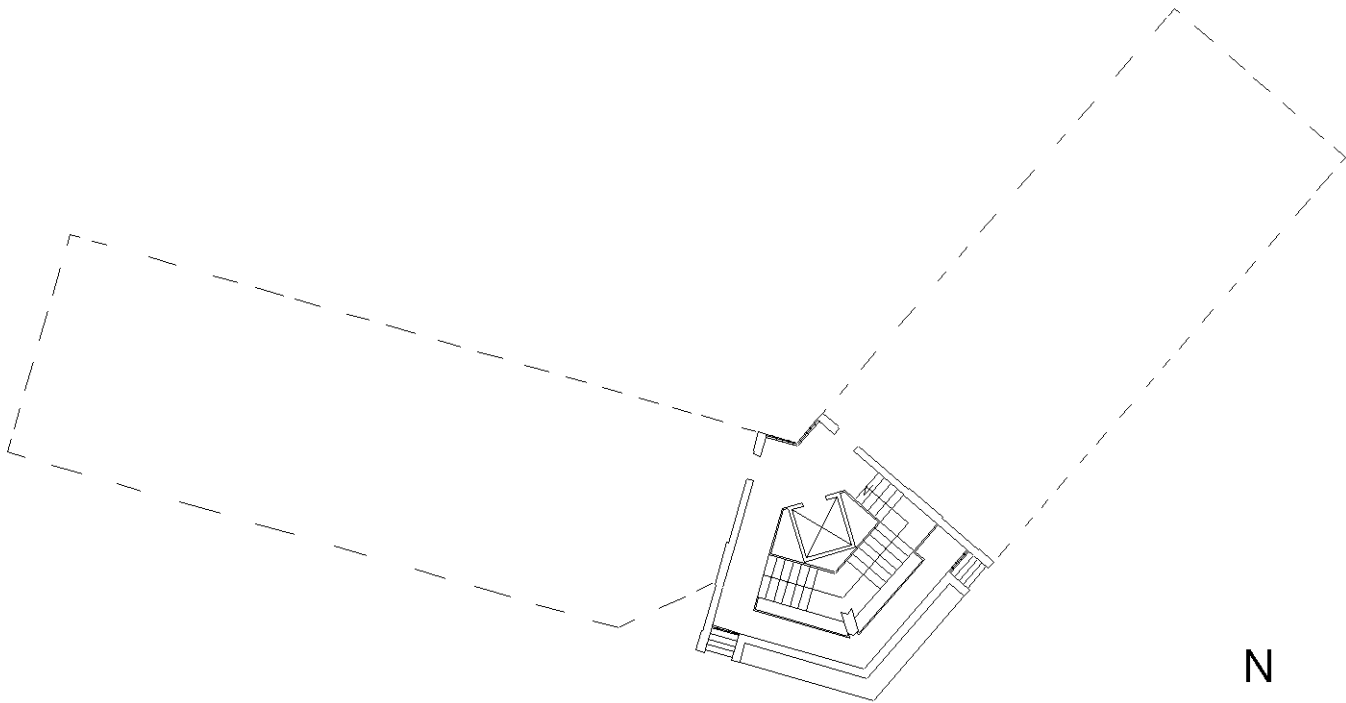

Ultima planimetria in atti

Data: 19/07/2017 - n. T194877 - Richiedente: GYAGBR54S29L738J

Totale schede: 22 - Formato di acquisizione: A4(210x297) - Formato stampa richiesto: A4(210x297)

Catasto dei Fabbricati - Situazione al 19/07/2017 - Comune di MELFI (F104) - < Foglio: 62 - Particella: 304 - Subalterno: 5 >
VIA FOGGIA SNC piano: S1-4;

Agenzia delle Entrate
CATASTO FABBRICATI
Ufficio Provinciale di
Potenza

Dichiarazione protocollo n. PZ0055026 del 12/06/2017

Planimetria di u.i.u. in Comune di Melfi

Via Foggia

civ. SNC

Identificativi Catastali:

Sezione:

Foglio: 62

Particella: 304

Subalterno: 5

Compilata da:

Cicale Franca

Iscritto all'albo:

Architetto Dipendente Pubblico

Prov.

N.

Scheda n. 15

Scala 1:200

E1

PIANO TERRA
AMBULATORI

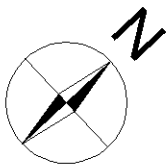
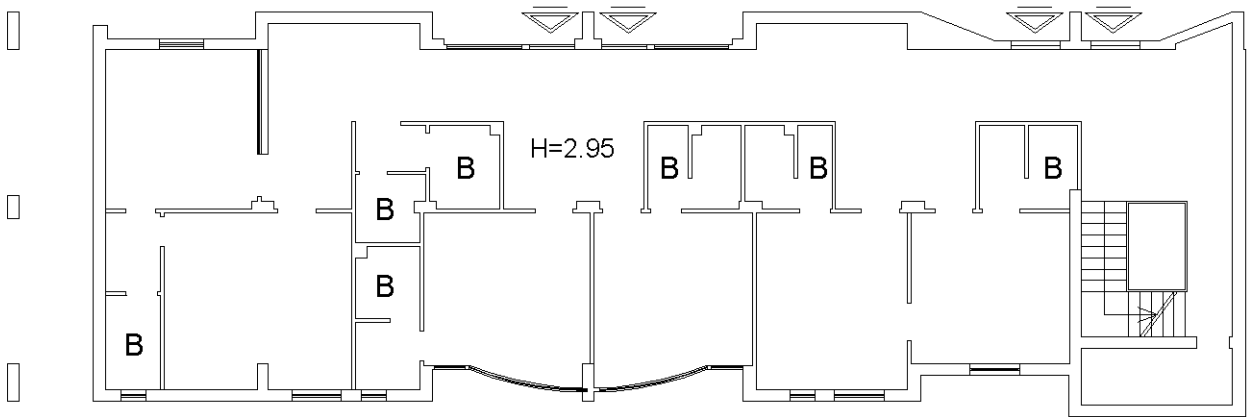

Ultima planimetria in atti

Data: 19/07/2017 - n. T194877 - Richiedente: GYAGBR54S29L738J

Totale schede: 22 - Formato di acquisizione: A4(210x297) - Formato stampa richiesto: A4(210x297)

Agenzia delle Entrate
CATASTO FABBRICATI
Ufficio Provinciale di
Potenza

Dichiarazione protocollo n. PZ0055026 del 12/06/2017

Planimetria di u.i.u. in Comune di Melfi

Via Foggia

civ. SNC

Identificativi Catastali:

Sezione:

Foglio: 62

Particella: 304

Subalterno: 5

Compilata da:

Cicale Franca

Iscritto all'albo:

Architetto Dipendente Pubblico

Prov.

N.

Scheda n. 16

Scala 1:200

E2

PRIMO PIANO
AMBULATORI

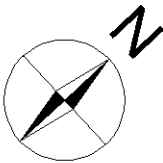
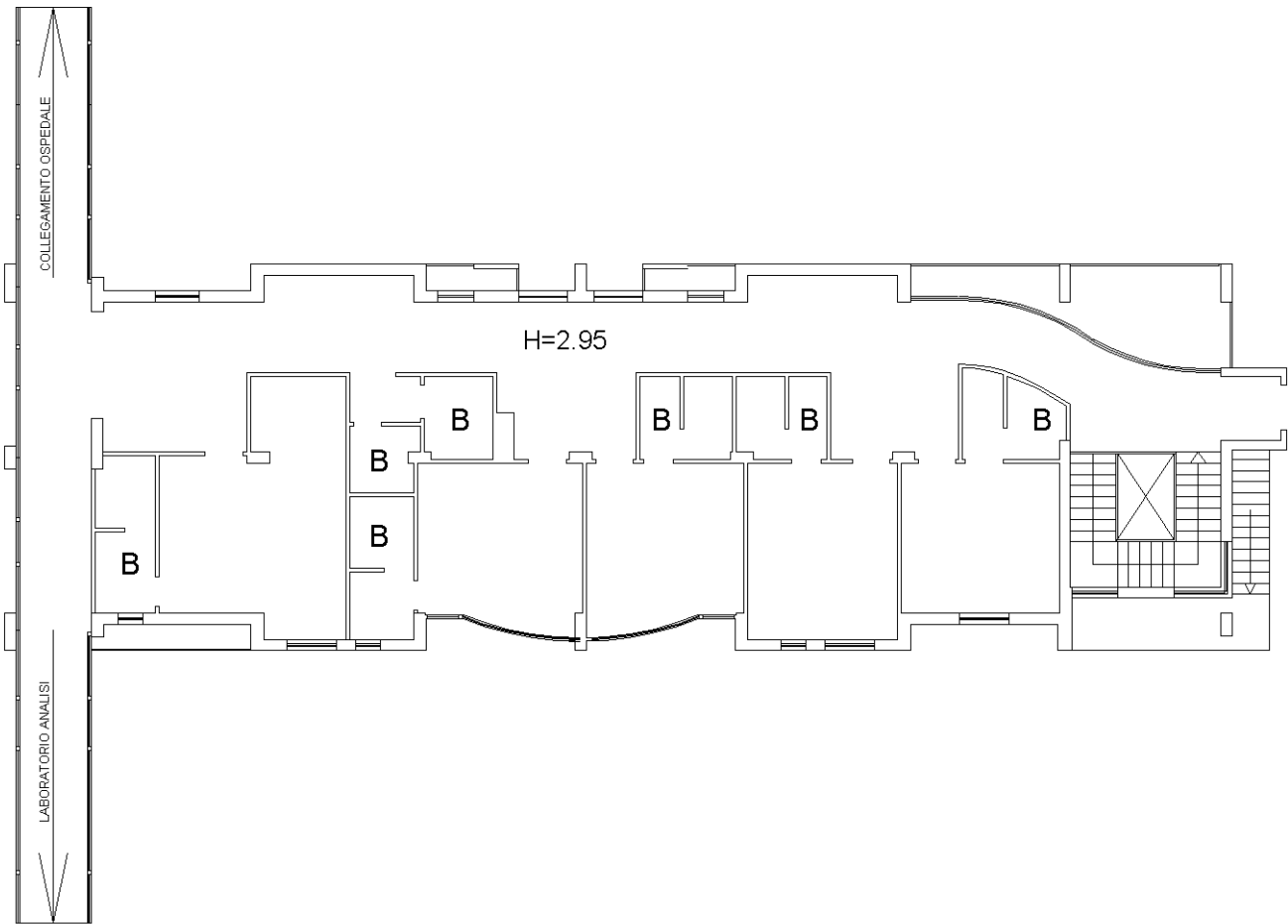

Ultima planimetria in atti

Data: 19/07/2017 - n. T194877 - Richiedente: GYAGBR54S29L738J

Totale schede: 22 - Formato di acquisizione: A4(210x297) - Formato stampa richiesto: A4(210x297)

Agenzia delle Entrate
CATASTO FABBRICATI
Ufficio Provinciale di
Potenza

Dichiarazione protocollo n. PZ0055026 del 12/06/2017

Planimetria di u.i.u. in Comune di Melfi

Via Foggia

civ. SNC

Identificativi Catastali:

Sezione:

Foglio: 62

Particella: 304

Subalterno: 5

Compilata da:

Cicale Franca

Iscritto all'albo:

Architetto Dipendente Pubblico

Prov.

N.

Scheda n. 17

Scala 1:200

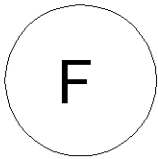

PIANO TERRA
GRUPPO ELETTROGENO

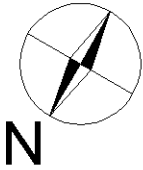
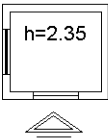

Ultima planimetria in atti

Data: 19/07/2017 - n. T194877 - Richiedente: GYAGBR54S29L738J

Totale schede: 22 - Formato di acquisizione: A4(210x297) - Formato stampa richiesto: A4(210x297)

Catasto dei Fabbricati - Situazione al 19/07/2017 - Comune di MELFI (F104) - < Foglio: 62 - Particella: 304 - Subalterno: 5 >
VIA FOGGIA SNC piano: S1-4;

Agenzia delle Entrate
CATASTO FABBRICATI
Ufficio Provinciale di
Potenza

Dichiarazione protocollo n. PZ0055026 del 12/06/2017

Planimetria di u.i.u. in Comune di Melfi

Via Foggia

civ. SNC

Identificativi Catastali:

Sezione:

Foglio: 62

Particella: 304

Subalterno: 5

Compilata da:

Cicale Franca

Iscritto all'albo:

Architetto Dipendente Pubblico

Prov.

N.

Scheda n. 18

Scala 1:200

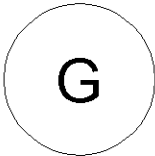

PIANO TERRA
CENTRALINA OSSIGENO

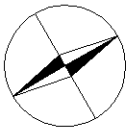
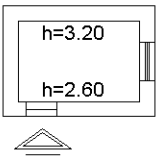

N

Ultima planimetria in atti

Data: 19/07/2017 - n. T194877 - Richiedente: GYAGBR54S29L738J

Totale schede: 22 - Formato di acquisizione: A4(210x297) - Formato stampa richiesto: A4(210x297)

Catasto dei Fabbricati - Situazione al 19/07/2017 - Comune di MELFI (F104) - < Foglio: 62 - Particella: 304 - Subalterno: 5 >
VIA FOGGIA SNC piano: S1-4;

Agenzia delle Entrate
CATASTO FABBRICATI
Ufficio Provinciale di
Potenza

Dichiarazione protocollo n. PZ0055026 del 12/06/2017

Planimetria di u.i.u. in Comune di Melfi

Via Foggia

civ. SNC

Identificativi Catastali:

Sezione:

Foglio: 62

Particella: 304

Subalterno: 5

Compilata da:

Cicale Franca

Iscritto all'albo:

Architetto Dipendente Pubblico

Prov.

N.

Scheda n. 19

Scala 1:200

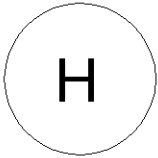

PIANO TERRA
DEPOSITO OSSIGENO

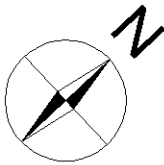
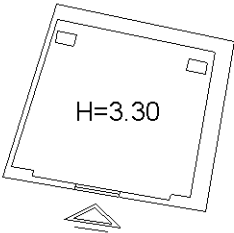

Ultima planimetria in atti

Data: 19/07/2017 - n. T194877 - Richiedente: GYAGBR54S29L738J

Totale schede: 22 - Formato di acquisizione: A4(210x297) - Formato stampa richiesto: A4(210x297)

Catasto dei Fabbricati - Situazione al 19/07/2017 - Comune di MELFI (F104) - < Foglio: 62 - Particella: 304 - Subalterno: 5 >
VIA FOGGIA SNC piano: S1-4;

Agenzia delle Entrate
CATASTO FABBRICATI
Ufficio Provinciale di
Potenza

Dichiarazione protocollo n. PZ0055026 del 12/06/2017

Planimetria di u.i.u. in Comune di Melfi

Via Foggia

civ. SNC

Identificativi Catastali:

Sezione:

Foglio: 62

Particella: 304

Subalterno: 5

Compilata da:

Cicale Franca

Iscritto all'albo:

Architetto Dipendente Pubblico

Prov.

N.

Scheda n. 20

Scala 1:200

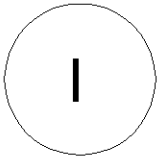

PIANO TERRA
LOCALI TECNICI

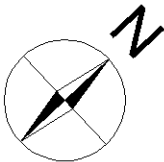
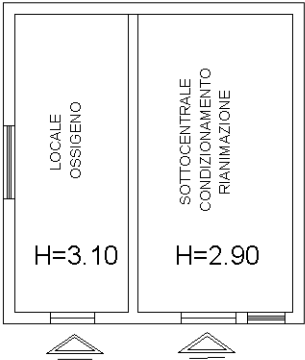

Ultima planimetria in atti

Data: 19/07/2017 - n. T194877 - Richiedente: GYAGBR54S29L738J

Totale schede: 22 - Formato di acquisizione: A4(210x297) - Formato stampa richiesto: A4(210x297)

Agenzia delle Entrate
CATASTO FABBRICATI
Ufficio Provinciale di
Potenza

Dichiarazione protocollo n. PZ0055026 del 12/06/2017

Planimetria di u.i.u. in Comune di Melfi

Via Foggia

civ. SNC

Identificativi Catastali:

Sezione:

Foglio: 62

Particella: 304

Subalterno: 5

Compilata da:

Cicale Franca

Iscritto all'albo:

Architetto Dipendente Pubblico

Prov.

N.

Scheda n. 21

Scala 1:200

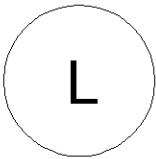

PIANO TERRA
DEPOSITO

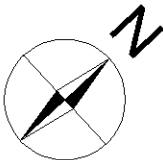
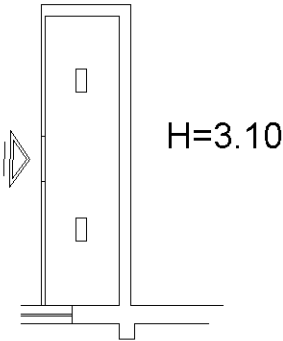

Ultima planimetria in atti

Data: 19/07/2017 - n. T194877 - Richiedente: GYAGBR54S29L738J

Totale schede: 22 - Formato di acquisizione: A4(210x297) - Formato stampa richiesto: A4(210x297)

Catasto dei Fabbricati - Situazione al 19/07/2017 - Comune di MELFI (F104) - < Foglio: 62 - Particella: 304 - Subalterno: 5 >
VIA FOGGIA SNC piano: S1-4;

Agenzia delle Entrate
CATASTO FABBRICATI
Ufficio Provinciale di
Potenza

Dichiarazione protocollo n. PZ0055026 del 12/06/2017

Planimetria di u.i.u. in Comune di Melfi

Via Foggia

civ. SNC

Identificativi Catastali:

Sezione:

Foglio: 62

Particella: 304

Subalterno: 5

Compilata da:

Cicale Franca

Iscritto all'albo:

Architetto Dipendente Pubblico

Prov.

N.

Scheda n. 22

Scala 1:200

PIANO TERRA

M

PIAZZOLA ELIPORTO

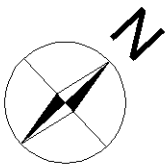

Ultima planimetria in atti

Data: 19/07/2017 - n. T194877 - Richiedente: GYAGBR54S29L738J

Totale schede: 22 - Formato di acquisizione: A4(210x297) - Formato stampa richiesto: A4(210x297)