



SERVIZIO SANITARIO REGIONALE  
BASILICATA  
Azienda Sanitaria Locale di Potenza

CONSULTORI  
FAMILIARI

СИМЕЙНИ КОНСУЛТАНТИ  
KONSULTORE FAMILIARE  
СЕМЕЙНИ КОНСУЛТАНТИ  
CONSULTATI FAMILIARE



ПЕРИОД НАРОДЖЕННЯ  
PERIUDHA E LINDJES  
ПЕРИОД РАЖДАНЕ  
PARCURSUI NASTERII

*Percorso nascita*



ПЕРИОД ДЕТИНСТВА  
PERIUDHA E FEMIJRISE  
ПЕРИОД ДЕТСТВО  
PARCURSUI COPILARIEI

*Percorso infanzia*



ПЕРИОД ЮНАЦТВА  
PERIUDHA E ADOLESHENCES  
ПЕРИОД ЮНОШЕСТВО  
PARCURSUI ADOLESCENTEI

*Percorso adolescenza*

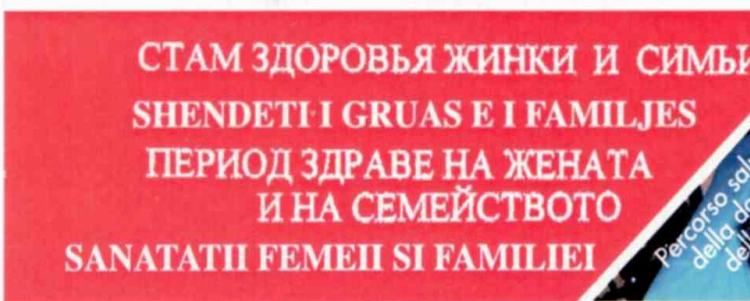

СТАМ ЗДОРОВЬЯ ЖИНКИ И СИМЬИ  
SHENDETI I GRUAS E I FAMILJES  
ПЕРИОД ЗДРАВЕ НА ЖЕНАТА  
И НА СЕМЕЙСТВОТО  
SANATATI FEMEII SI FAMILIEI

*Percorso salute della donna e della famiglia*



ПЕРИОД МЕНОПАУЗИ  
PERIUDHA E LENIES SE LAKONEVE  
ПЕРИОД КРИТИЧЕСКИ  
PARCURSUI MENOPAUZEI

*Percorso menopausa*



Il **Consultorio** quale centro di riferimento per la **tutela** della **salute della donna e dell'uomo**, accompagna la famiglia lungo tutto il suo ciclo vitale, con servizi e prestazioni all'interno di percorsi specifici, riguardanti la maternità e paternità consapevole, la coniugalità e genitorialità.

#### PERCORSO NASCITA

- Consulenza e sostegno alla donna in gravidanza;
- Corsi di accompagnamento alla nascita;
- Assistenza alla puerpera e al neonato;
- Attività di promozione allattamento al seno;
- Visite puerperali a domicilio;
- Corsi di orientamento alle genitorialità;
- Corsi pre e post parto;
- Corsi di ginnastica e rilassamento pre e post parto;
- Corsi di piscina in gravidanza;
- Corsi di yoga in gravidanza;
- Corsi di stretching in gravidanza;
- Controlli pediatrici.
- Controlli ginecologici.
- Consulenza sociale e psicologica.

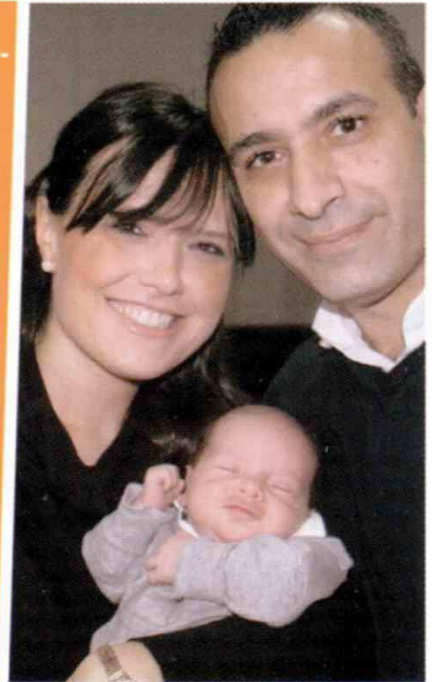

#### PERCORSO INFANZIA

- Consulenza sociale, psicologica.
- Progetto minori;
- Consulenza tutela minori;
- Orientamento alla genitorialità;
- Controlli pediatrici.

#### PERCORSO ADOLESCENTI

##### **Consultorio adolescenti:**

- Consulenza sociale, psicologica e sanitaria;
- Consulenza e sostegno ai ragazzi e alle loro famiglie;
- Corsi per genitori;
- Corsi per adolescenti
- Educazione alla sessualità e all'affettività;
- Controlli pediatrici e ginecologici.





## PERCORSO SALUTE DONNA, COPPIA E FAMIGLIA:

### Spazio famiglia

- Consulenza sociale, psicologica e sanitaria;
- Corsi di preparazione al matrimonio;
- Servizio di Mediazione Familiare;
- Servizio di Psicoterapia breve;
- Spazio Antiviolenza;
- Spazio Immigrati;
- Consultorio IVG (interruzioni volontarie di gravidanza)

## PERCORSO MENOPAUSA

- Consulenza sociale, psicologica e sanitaria in pre e post menopausa;
- Corsi di preparazione alla menopausa;
- Corsi di ginnastica menopausale.



Per ogni percorso il **consultorio** offre

con accesso **gratuito**:

### INFORMAZIONI - CONSIGLI CONSULENZE

#### Sociali

- per problemi individuali
- nelle relazioni familiari

#### Psicologiche

- counseling psicologico • sostegno psicologico
- psicoterapia breve

#### Ginecologiche-Ostetriche

- Viste ginecologiche • Controllo gravidanza
- Controlli post-parto • Prevenzione dell'interruzione di gravidanza •
- Contracezione • Prevenzione tumori femminili
- Visite senologiche • Pap-test • Consulenza per sterilità • Controlli menopausali

#### Pediatrie

- Visite pediatriche e bilanci di salute da 0 a 14 anni • Sostegno allattamento al seno
- Consulenze per svezzamento e comportamenti alimentari corretti
  - Informazioni e consulenze specifiche.

### ATTIVITÀ DI GRUPPO

#### Prevenzione Collettiva

- corsi • incontri informativi
- conferenze • eventi

#### Attività di Educazione alla Salute nelle Scuole

di ogni ordine e grado

#### Attività integrata socio-sanitaria ed animazione territoriale

in collaborazione con i Comuni, le Associazioni, il Terzo settore ecc.

Le attività sono organizzate in rete, stabilendo con il territorio, gli ospedali e gli altri dipartimenti un proficuo sinergismo per garantire interventi coordinati ed integrati.





**SERVIZIO SANITARIO REGIONALE  
BASILICATA**  
Azienda Sanitaria Locale di Potenza

### **СИМЕЙНИ КОНСУЛТАНТИ**

**КОМУНАЛЪНЕ ОБСЛУГОВУВАННЯ Е БЕЗКОСТОВНЕ И  
ОПИКА ЗДАРОВЪЯ ЖИНКИ И СИМЪИ У ВСИ ФАЗИ ЖИТТЯ.**

### **KONSULTORE FAMILIARE**

**NJE SHERBIM PUBLIK FALAS NE SHERBIM FE GRUAS E TE FAMILJES  
NE TE GHITA FAZAT E JETËS.**

### **СЕМЕЙНИ КОНСУЛТАНТИ**

**БЕЗПЛАТНА И ОБЩЕСТВЕННА  
СЛУЖБА ЗА ЗАКРИЛА ЗДРАВЕТО НА ЖЕНАТА И НА  
СМЕЕЙСТВОТО ВЪВ ВСИЧКИТЕ ПЕРИОДИ НА ЖИВОТА**

### **CONSULTATI FAMILIARE**

**UN SERVUCUY OUBLIC SI GRATUIT IN VEDEREA PROTEYARIU  
SANATATI FEMEII SI FAMILIEI IN TOATE FAZELE VIETII**

### **IL CONSULTORIO FAMILIARE**

**UN SERVIZIO PUBBLICO E GRATUITO A TUTELA DELLA SALUTE DELLA DONNA,  
DELLA COPPIA E DELLA FAMIGLIA IN TUTTE LE FASI DELLA VITA**

**PER SAPERNE DI PIU' RIVOLGITI AL CONSULTORIO PIU' VICINO:**

**VENOSA** - Via Appia n. 68, c/o Ospedale - Tel centralino 0972 39111 int. 0972 39299

**MELFI** - Via Medaglie d'Oro M. Ferrara - Tel 0972 773113

**RIONERO IN VULTURE** - Via M.M. della Provvidenza - Tel. 0972 773956-57

**LAVELLO** – zona 167s.s. 93- Tel. 0972 39132-134-131

**RAPONE** - Va Giustino Fortunato, 1 - Tel. 0976 96133

**PESCOPAGANO** - Via San Pietro tel. 0976 5580

