



Servizio Sanitario Regionale Basilicata  
Azienda Sanitaria Locale di Potenza

## DETERMINAZIONE DEL DIRIGENTE

NUMERO 2018/D.04400

DEL 09/11/2018

### OGGETTO

Integrazione della Determinazione n. 2018/D 04365 del 6.11.2018 relativa ai lavori di manutenzione straordinaria al tetto dell'Ambulatorio di Francavilla in Sinni.

Struttura Proponente

Attività Tecniche - (LAG)

Documenti integranti il provvedimento:

Descrizione Allegato	Pagg.	Descrizione Allegato	Pagg.
delibera comune francavilla	3	pianta tetto	1
Computo metrico e quadro economico	7	Fotografie	3
Durc	1		

Uffici a cui notificare

Segreteria Direzionale	Attività Tecniche - (LAG)
Economico Patrimoniale	

### RISERVATO ALL'UNITA' OPERATIVA PROPONENTE (IMPUTAZIONE BUDGET)

Centro di Costo	Importo €	Centro di Costo	Importo €
SEDE DISTRETTUALE DI SENISE - 759	29485,09		

*Franca Cicale*

Il Dirigente dell'Unità Operativa

## Il Dirigente Responsabile dell'U.O.C. Attività Tecniche e Gestione del Patrimonio

### PREMESSO:

- che con determinazione n. 2018/D. 04365 del 6.11.2018 è stato disposto di:
- ✓ *ratificare il verbale di urgenza redatto ai sensi dell'art. 163 del D.Lgs.n. 50/2016;*
- ✓ *approvare l'allegata perizia per la sostituzione del manto di copertura della falda del tetto lato strada dell'Ambulatorio di Francavilla in Sinni per importo totale pari €. 12.267,19 come da computo metrico estimativo e quadro economico, allegati al presente atto;*
- che la citata perizia (oggetto della determinazione n. 2018/D.04365 del 6.11.2018) è stata predisposta tenendo in debito conto di quanto concordato con l'Ing Capo dell'Ufficio Tecnico del Comune di Francavilla e quindi del fatto che il fabbricato era una comproprietà Asp/Comune e pertanto si doveva attendere la definizione, in seduta comune di entrambi gli Enti, delle quote millesimali, al fine di effettuare un intervento su tutto il tetto. Quindi, frattanto, vista l'urgenza improrogabile si è ritenuto di dover effettuare un primo intervento di somma urgenza soltanto sulla parte di copertura – lato strada maggiormente penalizzata dalla infiltrazione di acqua;

**ATTESO** che in data 08.11.2018 i geometri dell'Ufficio Tecnico dell'ASP si sono recati al Comune di Francavilla sul Sinni per stabilire con l'Ingegnere Capo del Comune le quote millesimali spettanti rispettivamente all'ASP e al Comune al fine di ripartire le spese necessarie alla riparazione in parola;

**PRESO ATTO** che sempre in data 08.11.2018 l'Ingegnere Capo del Comune di Francavilla sul Sinni ha consegnato ai geometri dell'ASP la Deliberazione di Consiglio Comunale n. 09 del 05.02.1982 avente ad oggetto. "Destinazione all'U.S.L. ambulatorio medico e relativa attrezzature" (allegata) con la quale il Comune ha trasferito l'intero edificio dell'ambulatorio medico alla soppressa U.S.L n. 5 di Senise, ai sensi della D.P.G.R. n. 173 del 10.02.1981;

**CONSIDERATO** che l'Ufficio Tecnico dell'ASP non era mai stato a conoscenza della citata delibera del Consiglio Comunale di Francavilla in Sinni in quanto detto bene non era mai stato trasferito catastalmente alla ex U.S.L n. 5 di Senise e conseguentemente nell'anno 2009, al momento dell'accorpamento delle ex AA.UU.SS.LL 1,2 e 3 l'immobile in questione non era stato rinvenuto tra quelli che hanno costituito il patrimonio indisponibile dell'ASP;

**PRESO ATTO**, altresì, che essendo questa ASP l'unica proprietaria del fabbricato, non è più necessario attendere le decisioni da dover prendere con il Comune di Francavilla sul Sinni;

**RICHIAMATA** la determina n. 2018/D.04365 del 06/11/2018 che afferma l'urgenza di effettuare i lavori di manutenzione su tutta la copertura e non solo sulla falda del tetto lato strada, al fine sia di evitare le copiose infiltrazioni di acqua e sia per la salvaguardia statica dell'immobile;

**ATTESO** che non occorre più concordare con il Comune di Francavilla in Sinni l'intervento da farsi;

**PREDISPOSTO** l'ulteriore Computo Metrico che va a contabilizzare l'intervento sulla restante parte della copertura, il cui importo in rapporto alle maggiori dimensioni rilevate e riportate nel medesimo computo è pari a € 30.537,52 di cui €. 26.804,62 per lavori a misura e oneri per la sicurezza ed €. 3.732,30 per somme a disposizione dell'Amministrazione;

### DATO ATTO

1. che il nuovo Computo Metrico summenzionato va ad integrare quello già approvato con determinazione n. 2018/D. 04365 del 6.11.2018;
2. che l'importo del nuovo Computo metrico rientra nella fattispecie di cui all'art. 163. co.1 del D.Lgs 50/2016;

3. che è presente la Ditta affidataria dei lavori in urgenza di cui alla determinazione n. 2018/D. 04365 del 6.11.2018;
4. che la Ditta è in regola con il DURC (Documento Unico di Regolarità Contributiva), protocollo INAIL\_12489831 del 19/07/2018;
5. che è previsto un periodo medio lungo di condizioni metereologiche favorevoli per le lavorazioni di che trattasi;

**RITENUTO**, per le motivazioni innanzi espresse, di dover:

- approvare l'ulteriore Perizia dei lavori per la sostituzione restante parte di copertura dell'Ambulatorio di Francavilla in Sinni, il cui importo in rapporto alle maggiori dimensioni rilevate e riportate nel medesimo computo è pari a € 30.537,52 di cui €. 26.804,62 per lavori a misura e oneri per la sicurezza ed €. 3.732,30;
- di affidare gli ulteriori lavori integrativi relativi al rifacimento del restante manto di copertura alla ditta R&S Costruzioni che sentita per le vie brevi ha confermato anche per questo nuovo intervento di voler applicare il ribasso del 10% sull'importo totale dei lavori in parola;

## **D E T E R M I N A**

Per quanto fin qui narrato che si intende integralmente riportare quale parte sostanziale del presente provvedimento:

1. di approvare l'ulteriore Perizia dei lavori per la sostituzione restante manto di copertura dell'Ambulatorio di Francavilla in Sinni, il cui importo in rapporto alle maggiori dimensioni rilevate e riportate nel medesimo computo è pari a € 30.537,52 di cui €. 26.804,62 per lavori a misura e oneri per la sicurezza ed €. 3.732,30;
2. di affidare gli ulteriori lavori integrativi relativi al rifacimento del restante parte di copertura alla ditta R&S Costruzioni che sentita per le vie brevi ha confermato anche per questo nuovo intervento di voler applicare ribasso del 10% sull'importo totale dei lavori in parola;
3. di dare atto che l'importo del nuovo Computo metrico rientra nella fattispecie di cui all'art. 163. co.1 del D.Lgs 50/2016;
4. Di dare atto che:
  - ✓ la ditta affidataria è in regola con la Certificazione Unica Contributiva (DURC);
  - ✓ il Codice CIG è il seguente: **\_ Z1225B0BA8**;
5. di imputare le somme occorrenti sul bilancio corrente conto *"CE.COPRO.MARIP.01.01 – B.3.A.1) Manutenzioni e riparazioni ai fabbricati e loro pertinenze, in anticipazione"* e con le modalità previste dal D.Lgs. n. 267/2000 art. 191 comma 3 e art. 194 comma 1 lett. e);
6. di precisare che tutti gli atti citati nel presente provvedimento sono custoditi presso l'U.O.C. Attività Tecniche e gestione del Patrimonio Ufficio di Lagonegro;
7. di dichiarare il presente provvedimento immediatamente esecutivo e trasmetterlo, all'Ufficio Tecnico (LAG) per gli adempimenti di competenza ed a tutte le U.O. indicate in copertina.



Rocco De Angelis

\_\_\_\_\_  
L'Istruttore

\_\_\_\_\_  
Il Responsabile Unico del Procedimento

Franca Cicale

\_\_\_\_\_  
Il Dirigente Responsabile dell'Unità Operativa

Tutti gli atti ai quali è fatto riferimento nella premessa e nel dispositivo della determinazione sono depositati presso la struttura proponente, che ne curerà la conservazione nei termini di legge.

ORIGINALE

**Comune di Francavilla sul Sinni**  
PROVINCIA DI POTENZA

*Registro degli Atti del Consiglio Comunale*

N. 9 del Reg. Destinazione all'U.S.L. ambulatorio medico e relativa  
**OGGETTO:** attrezzatura.-

L'anno millenovecentottantadue questo giorno due del mese  
di febbraio alle ore 19 in Francavilla sul Sinni, nella solita sala delle  
adunanze consiliari.

Alla <sup>prima</sup>~~seconda~~ convocazione <sup>ordinaria</sup>~~straordinaria~~ di oggi, partecipata ai Signori Consiglieri a norma di legge, risultano  
all'appello nominale:

COGNOME E NOME	Pres	Ass.	COGNOME E NOME	Pres.	Ass.
1 - Dott. Proc. Viceconte Luigi	si		11 - Sig. Gioia Vincenzo	si	
2 - Sig. -Abitante Egidio	si		12 - Ins. Marziale Eduardo Mario	si	
3 - Sig. Di Napoli Vincenzo		si	13 - Prof. Fortunato Antonio	si	
4 - Sig. Scutari Franco		si	14 - Dott. Fortunato Giovanni	si	
5 - Sig. Perretta Vincenzo	si		15 - Sig. Breglia Gaetano	si	
6 - Sig. Bernardo Felice	si		16 - P. I. Pangaro Carmelo	si	
7 - P. A. Viceconte Nicola Mario	si		17 - Ins. Antonio Amatucci	si	
8 - Sig. Ferraiuolo Vincenzo	si		18 - Ins. Fanelli Francesco	si	
9 - Ins. Donadio Mario Francesco	si		19 - P. A. Costanza Giuseppe	si	
10 - Sig. Di Giorgio Carmine Felice	si				

Totale presenti N. 17 Consiglieri su N. 20 assegnati al Comune e su N. 19 Consiglieri in carica.

Risultato legale il numero degli intervenuti, assume la presidenza il Sig. Dr. Luigi Viceconte  
Sindaco Assiste il Segretario Luigi Console

La seduta è <sup>pubblica</sup>  
~~privata~~

## IL CONSIGLIO

Premesso che il D.P.G.R. 10/2/1981, n. 173, prescrive la destinazione all'U.S.L. dei beni mobili ed immobili adibiti ai servizi igienico-sanitari e delle relative attrezzature  
Che a seguito di finanziamento della Cassa per il Mezzogiorno è stato costruito un edificio da destinare in perpetuo ad ambulatorio medico;

Che con fondi comunali e regionali sono state acquistate attrezzature varie;

Che da una cognizione di detti beni, si dà atto che essi sono costituiti da:

- Edificio destinato ad ambulatorio medico;
- Arredi vari;

Ritenuto, quindi, di trasferire detti beni all'U.S.L.;

Ad unanimità di voti, resi ed accertati nelle forme di legge;

## D E L I B E R A

Destinare all'Unità Sanitaria Locale i seguenti beni di proprietà comunali;

- Edificio ambulatorio medico;

- Tutti gli arredi ed attrezzature elencate nelle seguenti tre fatture della Ditta Tecnomedical di Potenza, che in copia si allegano e fanno parte integrante del presente atto;

Fatture n. 223 del 17/5/1980; n. 353 del 29/7/1980; n. 354 del 29/7/1980.-

- n. 1 (uno) apparecchio elettronico per valori glicemici (AMES Dextrometer)-

~~~~~

Del che il presente verbale, che viene letto, approvato e sottoscritto come segue:

IL CONSIGLIERE ANZIANO  
Abitante Egidio

IL SINDACO - PRESIDENTE  
Dr. Luigi Viceconte

IL SEGRETARIO  
Console

*Luigi Viceconte*



*Console*

### Certificato di pubblicazione

Certificasi dal sottoscritto Segretario che copia della sujestesa deliberazione è stata affissa all'Albo Pretorio Comunale il giorno 25 FEB 1952 per la prescritta pubblicazione di gg. 15.

Spedita copia al Comitato Regionale di Controllo - Sezione di Potenza - il .....  
Prot. N. .... ai sensi e per gli effetti degli artt. 59 e 60 della legge 10-2-1953, n. 62.

IL SEGRETARIO

*Console*

Prot. 1322

Reg. 2104

### REGIONE BASILICATA

La sezione Decentrata di Controllo di Lagonegro nella  
seduta del 13/02/52

dichiara di non aver luogo a provvedere per mancanza  
di rilievi .....

Lagonegro, li 15/02/52

IL PRESIDENTE

f.to *Viceconti*

IL SEGRETARIO

f.to *Furicelli*





PIANTA QUOTA STRADA

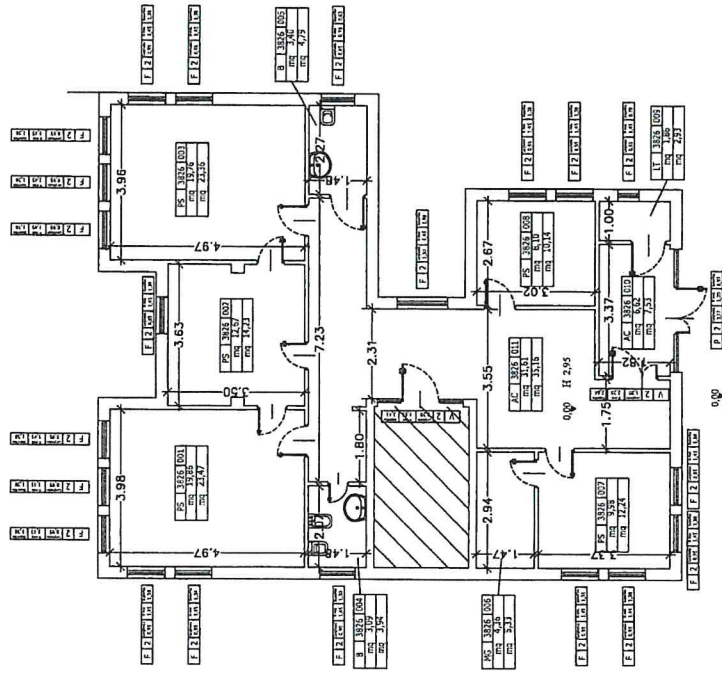

PIANTA TETTO

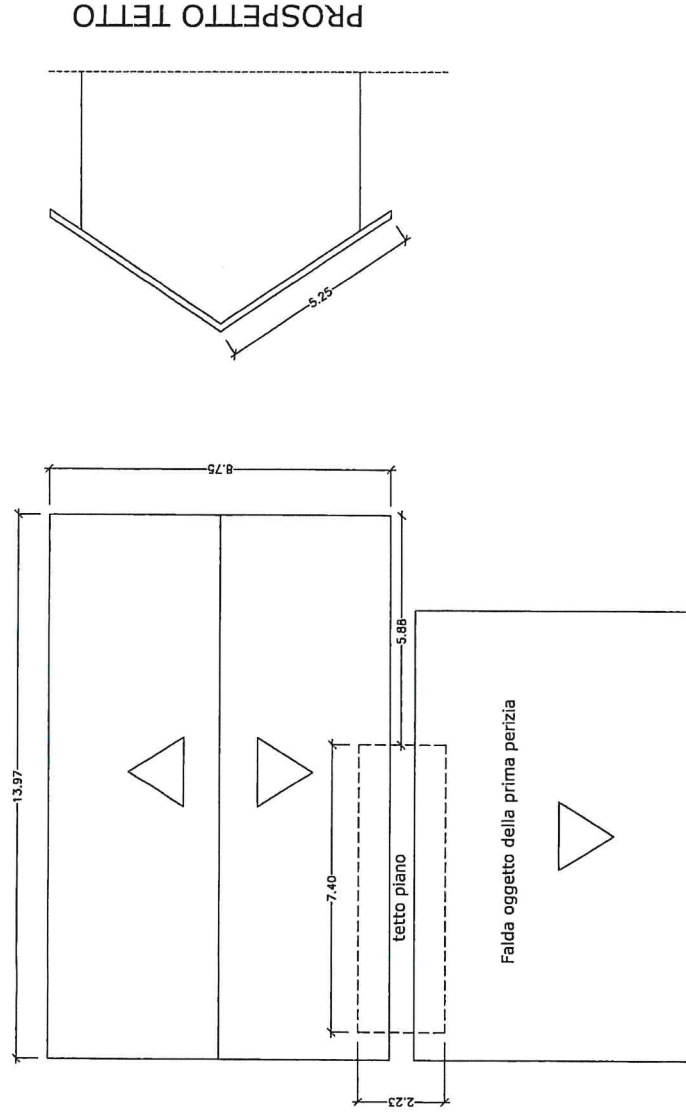

*Handwritten signatures and initials.*



## **COMPUTO METRICO**

**OGGETTO:** Rifacimento copertura ambulatorio di Francavilla in Sinni.  
Intervento in urgenza ai sensi dell' art. 163 DLgs n° 50/2016 .

**COMMITTENTE:** Azienda Sanitaria Locale di Potenza

Lagonegro, 09/11/2018

IL TECNICO



| Num.Ord.<br>TARIFFA  | DESIGNAZIONE DEI LAVORI                                                                                                                                                                                                                                                                                                                                                                                                    | DIMENSIONI   |                                         |                |                                      | Quantità                                 | IMPORTI  |           |
|----------------------|----------------------------------------------------------------------------------------------------------------------------------------------------------------------------------------------------------------------------------------------------------------------------------------------------------------------------------------------------------------------------------------------------------------------------|--------------|-----------------------------------------|----------------|--------------------------------------|------------------------------------------|----------|-----------|
|                      |                                                                                                                                                                                                                                                                                                                                                                                                                            | par.ug.      | lung.                                   | larg.          | H/peso                               |                                          | unitario | TOTALE    |
|                      | R I P O R T O                                                                                                                                                                                                                                                                                                                                                                                                              |              |                                         |                |                                      |                                          |          |           |
|                      | <b><u>LAVORI A MISURA</u></b>                                                                                                                                                                                                                                                                                                                                                                                              |              |                                         |                |                                      |                                          |          |           |
| 1 / 1<br>S.01.026.01 | Schermatura antipolvere e antisabbia per ponteggi, armature di sostegno e protezioni di aree di lavoro eseguita con teli in polietilene di colore bianco del peso non inferiore a g 240 per m2, valutata per metro quadro di telo in opera. Schermatura antipolvere o antisabbia.<br>Prospetti a valle<br>Prospetti laterali<br>Prospetti interni<br>Prospetti interni                                                     | 2,00         | 15,00<br>9,15<br>2,50<br>2,50           |                | 14,500<br>14,500<br>14,500<br>14,500 | 217,50<br>265,35<br>36,25<br>36,25       |          |           |
|                      | SOMMANO mq                                                                                                                                                                                                                                                                                                                                                                                                                 |              |                                         |                |                                      | 555,35                                   | 1,65     | 916,33    |
| 2 / 2<br>S.01.034.01 | Ponteggi completo in opera con basette supporti agganci, tavolato, fermapiede, schermature e modulo scala, realizzato con l'impiego di tubi e giunti e/o manicotti spinottati, valutato e venti (mt 1.20) ed in orizzontale calcolando l'asse medio del ponteggio effettivamente montato. Per i primi 6° mesi.<br>Prospetti a valle<br>Prospetti laterali<br>Prospetti interni<br>Prospetti interni                        | 2,00         | 15,00<br>9,15<br>2,50<br>2,50           |                | 14,500<br>14,500<br>14,500<br>14,500 | 217,50<br>265,35<br>36,25<br>36,25       |          |           |
|                      | SOMMANO mq                                                                                                                                                                                                                                                                                                                                                                                                                 |              |                                         |                |                                      | 555,35                                   | 13,26    | 7'363,94  |
| 3 / 3<br>S.01.035.01 | Nolo di ponteggio tubolare metallico posto in opera con basette, supporti agganci, tavolato, fermapiede, schermature di messa a terra e modulo scala, realizzato con l'impiego di tel ... vo di trasporto sul posto, montaggio e smontaggio ad opera ultimata.Fino ad un'altezza di metri 20. Per i primi 6° mesi.<br>Propsetto lato interno                                                                               |              | 8,00                                    |                | 2,000                                | 16,00                                    |          |           |
|                      | SOMMANO mq                                                                                                                                                                                                                                                                                                                                                                                                                 |              |                                         |                |                                      | 16,00                                    | 14,17    | 226,72    |
| 4 / 4<br>B.02.008.01 | Demolizione di manto di copertura, senza recupero di materiale esclusi i ponteggi, il trasporto ed il conferimento a discarica o ad impianto di trattamento dei materiali di risulta: tegole marsigliesi o in cemento o portoghesi;<br>Falda interna<br>Falda lato posteriore                                                                                                                                              |              | 15,00<br>15,00                          | 5,250<br>5,250 |                                      | 78,75<br>78,75                           |          |           |
|                      | SOMMANO mq                                                                                                                                                                                                                                                                                                                                                                                                                 |              |                                         |                |                                      | 157,50                                   | 5,41     | 852,08    |
| 5 / 5<br>B.02.009.01 | Demolizione di strutture isolate di tetto, o di solaio a qualsiasi altezza, compreso il carico su idoneo automezzo ed esclusi i ponteggi, il trasporto ed il conferimento a discarica ... o dei materiali di risulta: piccola orditura di legname, compreso anche l'eventuale piannellato, tavellinato o tavolato;<br>Falda interna<br>Falda lato posteriore                                                               |              | 15,00<br>15,00                          | 5,250<br>5,250 |                                      | 78,75<br>78,75                           |          |           |
|                      | SOMMANO mq                                                                                                                                                                                                                                                                                                                                                                                                                 |              |                                         |                |                                      | 157,50                                   | 7,79     | 1'226,93  |
| 6 / 6<br>B.02.025.03 | Smontaggio di tubazioni e canali di gronde di qualsiasi tipo e dimensione compreso i sistemi di fissaggio. Sono esclusi i ponteggi e gli oneri per il trasporto e per il conferimento ad impianto di trattamento rifiuti o discarica: di discendenti di qualsiasi tipo e dimensioni;<br>Lato posteriore canale di gronda<br>lato interno canale di gronda<br>laterali scossalina<br>lato interno scossalina<br>discendenti | 2,00<br>2,00 | 15,00<br>15,00<br>7,35<br>6,00<br>15,00 |                |                                      | 15,00<br>15,00<br>14,70<br>6,00<br>30,00 |          |           |
|                      | A R I P O R T A R E                                                                                                                                                                                                                                                                                                                                                                                                        |              |                                         |                |                                      | 80,70                                    |          | 10'586,00 |





| Num.Ord.<br>TARIFFA    | DESIGNAZIONE DEI LAVORI                                                                                                                                                                                                                                                                                                                                                                                                                                 | DIMENSIONI     |                                        |        |        | Quantità                                | IMPORTI  |           |
|------------------------|---------------------------------------------------------------------------------------------------------------------------------------------------------------------------------------------------------------------------------------------------------------------------------------------------------------------------------------------------------------------------------------------------------------------------------------------------------|----------------|----------------------------------------|--------|--------|-----------------------------------------|----------|-----------|
|                        |                                                                                                                                                                                                                                                                                                                                                                                                                                                         | par.ug.        | lung.                                  | larg.  | H/peso |                                         | unitario | TOTALE    |
|                        | RIPORTO                                                                                                                                                                                                                                                                                                                                                                                                                                                 |                |                                        |        |        | 80,70                                   |          | 10'586,00 |
|                        | SOMMANO ml                                                                                                                                                                                                                                                                                                                                                                                                                                              |                |                                        |        |        | 80,70                                   | 1,03     | 83,12     |
| 7 / 7<br>C.03.013      | Fornitura e posa in opera di malta cementizia premiscelata colabile, ad alta resistenza meccanica, a ritiro compensato, con fibre sintetiche in poliacrilonitrile (applicazione fino ... lta; Sono esclusi i ponteggi e le impalcature, nonchè il trasporto e smaltimento a discarica dei detriti e degli imballi. ripristino comicioni                                                                                                                 |                | 11,00                                  | 0,600  | 6,000  | 39,60                                   |          |           |
|                        | SOMMANO mq/cm                                                                                                                                                                                                                                                                                                                                                                                                                                           |                |                                        |        |        | 39,60                                   | 16,87    | 668,05    |
| 8 / 8<br>B.17.003.08   | Canali di gronda, scossaline, converse fornite e montate in opera compresi oneri per sovrapposizioni, chiodature, saldature, con esclusione delle staffe di supporto (cicogne) per i ... i gronda e di pezzi speciali per il raccordo - sviluppo da 501 a 750 mm. in acciaio zincato preverniciato spessore 8/10.<br>Lato posteriore canale di gronda<br>lato interno canale di gronda<br>laterali scossalina<br>lato interno scossalina<br>tetto nuovo |                | 15,00<br>15,00<br>7,35<br>6,00<br>2,50 |        |        | 15,00<br>15,00<br>14,70<br>6,00<br>5,00 |          |           |
|                        | SOMMANO ml                                                                                                                                                                                                                                                                                                                                                                                                                                              |                |                                        |        |        | 55,70                                   | 28,88    | 1'608,62  |
| 9 / 9<br>B.17.006.04   | Tubi pluviali forniti e montati in opera ed ogni altro onere e magistero per dare l'opera finita a regola d'arte con la esclusione dei pezzi speciali e dei collari di sostegno diametro fino a 100 mm. in acciaio zincato preverniciato spessore 8/10. discendenti<br>discendenti tetto nuovo                                                                                                                                                          | 2,00           | 15,00<br>15,00                         |        |        | 30,00<br>15,00                          |          |           |
|                        | SOMMANO ml                                                                                                                                                                                                                                                                                                                                                                                                                                              |                |                                        |        |        | 45,00                                   | 11,44    | 514,80    |
| 10 / 10<br>B.17.005.04 | Staffe di supporto (cicogne) fornite e montate in opera compreso il fissaggio ed ogni altro onere e magistero per dare l'opera finita a regola d'arte. in acciaio preverniciato spessore 20/10.<br>sostegno canale di gronda<br>sostegno discendenti                                                                                                                                                                                                    |                |                                        |        |        | 20,00<br>20,00                          |          |           |
|                        | SOMMANO cad                                                                                                                                                                                                                                                                                                                                                                                                                                             |                |                                        |        |        | 40,00                                   | 5,20     | 208,00    |
| 11 / 11<br>B.17.008.04 | Terminali con gomito per pluviali e colonne di scarico per diametri fino a 100 mm e lunghezza 1,50 mt forniti e montati in opera. in acciaio preverniciato spessore 8/10. discendenti                                                                                                                                                                                                                                                                   |                |                                        |        |        | 4,00                                    |          |           |
|                        | SOMMANO cad                                                                                                                                                                                                                                                                                                                                                                                                                                             |                |                                        |        |        | 4,00                                    | 34,16    | 136,64    |
| 12 / 12<br>B.09.006.02 | Listello in legno della sezione di 5 x 3 cm (pedagnola) per terminale del pianellato o del tavolato in estremità alle palombelle di gronda. in legno di castagno o larice.<br>falde tetto<br>nuova falda                                                                                                                                                                                                                                                | 17,00<br>12,00 | 15,00<br>2,50                          |        |        | 255,00<br>30,00                         |          |           |
|                        | SOMMANO ml                                                                                                                                                                                                                                                                                                                                                                                                                                              |                |                                        |        |        | 285,00                                  | 3,31     | 943,35    |
| 13 / 13<br>B.08.048.01 | Pannelli di copertura REI 30/60/120 costituiti da un supporto esterno greccato ed interno profilo dogato, in acciaio zincato e preverniciato, di spessore minimo mm 0,50, con ciclo di ... on interposto strato di isolamento in fibra minerale conforme alla norma UNI EN 14509: spessore isolante mm 100 REI 120. falda tetto                                                                                                                         | 2,00           | 5,25                                   | 15,000 |        | 157,50                                  |          |           |
|                        | A RIPORTARE                                                                                                                                                                                                                                                                                                                                                                                                                                             |                |                                        |        |        | 157,50                                  |          | 14'748,58 |

| Num.Ord.<br>TARIFFA    | DESIGNAZIONE DEI LAVORI                                                                                                                                                                                                                                                                                             | DIMENSIONI |        |        |        | Quantità | IMPORTI  |           |
|------------------------|---------------------------------------------------------------------------------------------------------------------------------------------------------------------------------------------------------------------------------------------------------------------------------------------------------------------|------------|--------|--------|--------|----------|----------|-----------|
|                        |                                                                                                                                                                                                                                                                                                                     | par.ug.    | lung.  | larg.  | H/peso |          | unitario | TOTALE    |
|                        | R I P O R T O                                                                                                                                                                                                                                                                                                       |            |        |        |        | 157,50   |          | 14'748,58 |
| 14 / 14<br>B.25.001.01 | nuova falda                                                                                                                                                                                                                                                                                                         | 2,00       | 4,00   | 2,500  |        | 20,00    |          |           |
|                        | SOMMANO mq                                                                                                                                                                                                                                                                                                          |            |        |        |        | 177,50   | 60,12    | 10'671,30 |
|                        | Trasporto a discarica, o a impianto di trattamento con autocarro di portata non inferiore a 8,5 t del materiale di risulta di qualsiasi natura o specie, anche se bagnato, a qualsiasi ... o, lo scarico, ed il ritorno a vuoto escluso oneri per conferimento a discarica autorizzata: con autocarro per ogni Km.; |            |        |        |        |          |          |           |
|                        | tegole falde tetto                                                                                                                                                                                                                                                                                                  | 5,00       | 10,50  | 15,000 | 0,030  | 23,63    |          |           |
|                        | listelli in legno falde tetto                                                                                                                                                                                                                                                                                       | 5,00       | 157,00 |        | 0,030  | 23,55    |          |           |
|                        | SOMMANO mc/km                                                                                                                                                                                                                                                                                                       |            |        |        |        | 47,18    | 0,52     | 24,53     |
| 15 / 15<br>B.25.004.05 | Conferimento a sito e/o a discarica autorizzata e/o ad impianto di recupero di materiale proveniente dagli scavi privo di scorie e frammenti diversi. Lo smaltimento, previa caratte ... azione. cer 17 01 07 - miscugli di cemento, mattoni, mattonelle e ceramiche diverse da quelle di cui alla voce 17 01 06.   |            |        |        |        |          |          |           |
|                        | vedi voce trasporto a discarica                                                                                                                                                                                                                                                                                     |            |        |        | 23,630 | 23,63    |          |           |
|                        | SOMMANO ql                                                                                                                                                                                                                                                                                                          |            |        |        |        | 23,63    | 2,28     | 53,88     |
| 16 / 16<br>B.25.004.06 | Conferimento a sito e/o a discarica autorizzata e/o ad impianto di recupero di materiale proveniente dagli scavi privo di scorie e frammenti diversi. Lo smaltimento, previa caratte ... one rifiuti, compilato in ogni sua parte, che sara' consegnato alla D.L. per la contabilizzazione. cer 17 02 01 - legno.   |            |        |        |        |          |          |           |
|                        | vedi trasporto a discarica                                                                                                                                                                                                                                                                                          |            |        |        | 23,550 | 23,55    |          |           |
|                        | SOMMANO ql                                                                                                                                                                                                                                                                                                          |            |        |        |        | 23,55    | 6,46     | 152,13    |
| 17 / 17<br>B.21.010.01 | Tinteggiatura con idropittura traspirante su intonaco civile, o rasatura a gesso, di pareti o soffitti interni, data a pennello o rullo in tre mani. Nel prezzo è compresa la prepar ... ad uno strato di isolante dato a pennello, è esclusa l'applicazione della pittura di fondo da computarsi a parte. bianca.  |            |        |        |        |          |          |           |
|                        | tinteggiatura interna *(lung.=(4,94+3,98+4,97+3,98+3,63+3,63+3,50+3,50+3,96+4,97+3,96+4,97))                                                                                                                                                                                                                        |            | 49,99  |        | 2,950  | 147,47   |          |           |
|                        | bagni *(lung.=(1,48+2,07+1,48+2,07+2,27+1,48+2,27))                                                                                                                                                                                                                                                                 |            | 13,12  |        | 1,000  | 13,12    |          |           |
|                        | soffitto *(H/peso=(23,47+14,23+23,36+4,79+3,94))                                                                                                                                                                                                                                                                    |            |        |        | 69,790 | 69,79    |          |           |
|                        | destrarre vuoti                                                                                                                                                                                                                                                                                                     | 6,00       | -0,80  |        | 2,100  | -10,08   |          |           |
|                        | Sommano positivi mq                                                                                                                                                                                                                                                                                                 |            |        |        |        | 230,38   |          |           |
|                        | Sommano negativi mq                                                                                                                                                                                                                                                                                                 |            |        |        |        | -10,08   |          |           |
|                        | SOMMANO mq                                                                                                                                                                                                                                                                                                          |            |        |        |        | 220,30   | 9,21     | 2'028,96  |
|                        | Tinteggiatura con idropittura lavabile su intonaco civile, o rasatura a gesso, di pareti o soffitti interni o esterni data a pennello o rullo in tre mani. Nel prezzo è compresa la ... isolante dato a pennello, è esclusa l'applicazione della pittura di fondo da computarsi a parte. pigmentata tinte chiare.   |            |        |        |        |          |          |           |
|                        | cornicione                                                                                                                                                                                                                                                                                                          | 2,00       | 15,00  | 1,000  |        | 30,00    |          |           |
| 18 / 18<br>B.21.012.02 | cornicione                                                                                                                                                                                                                                                                                                          | 4,00       | 5,25   | 1,000  |        | 21,00    |          |           |
|                        | SOMMANO mq                                                                                                                                                                                                                                                                                                          |            |        |        |        | 51,00    | 10,51    | 536,01    |
|                        | Parziale LAVORI A MISURA euro                                                                                                                                                                                                                                                                                       |            |        |        |        |          |          | 28'215,39 |
|                        | TOTALE euro                                                                                                                                                                                                                                                                                                         |            |        |        |        |          |          | 28'215,39 |
|                        | A R I P O R T A R E                                                                                                                                                                                                                                                                                                 |            |        |        |        |          |          | 28'215,39 |

COMMITTENTE: Azienda Sanitaria Locale di Potenza

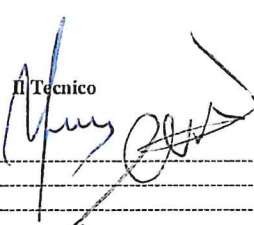

| Num.Ord.<br>TARIFFA | DESIGNAZIONE DEI LAVORI                                                                                                                                                                                                                                                                               | IMPORTI   |
|---------------------|-------------------------------------------------------------------------------------------------------------------------------------------------------------------------------------------------------------------------------------------------------------------------------------------------------|-----------|
|                     |                                                                                                                                                                                                                                                                                                       | TOTALE    |
|                     | R I P O R T O                                                                                                                                                                                                                                                                                         |           |
|                     | <u>Riepilogo CATEGORIE</u>                                                                                                                                                                                                                                                                            |           |
| 001                 | Interventi in copertura                                                                                                                                                                                                                                                                               | 14'082,71 |
| 002                 | Ponteggio                                                                                                                                                                                                                                                                                             | 8'506,99  |
| 003                 | rimozione                                                                                                                                                                                                                                                                                             | 2'162,13  |
| 004                 | ripristini                                                                                                                                                                                                                                                                                            | 668,05    |
| 005                 | trasporto a discarica                                                                                                                                                                                                                                                                                 | 230,54    |
| 006                 | tinteggiatura                                                                                                                                                                                                                                                                                         | 2'564,97  |
|                     | Totale CATEGORIE euro                                                                                                                                                                                                                                                                                 | 28'215,39 |
|                     | <p>Lagonegro, 09/11/2018</p> <div style="text-align: center;"> <p>Il Tecnico</p>  </div> <div style="text-align: center;">  </div> |           |
|                     | A R I P O R T A R E                                                                                                                                                                                                                                                                                   |           |



| VOCI                                                                                                                                                                                                                                                                                                                                                                 | Valore             |
|----------------------------------------------------------------------------------------------------------------------------------------------------------------------------------------------------------------------------------------------------------------------------------------------------------------------------------------------------------------------|--------------------|
| <b>A -LAVORI</b>                                                                                                                                                                                                                                                                                                                                                     |                    |
| 1) Lavori a misura                                                                                                                                                                                                                                                                                                                                                   | € 28.215,39        |
| 2) Lavori a corpo                                                                                                                                                                                                                                                                                                                                                    | € 0,00             |
| 3) Lavori in economia                                                                                                                                                                                                                                                                                                                                                | € 0,00             |
| IMPORTO DEI LAVORI A BASE DI GARA (1+2+3)                                                                                                                                                                                                                                                                                                                            | € 28.215,39        |
| 4) Ribasso d'asta del 10%                                                                                                                                                                                                                                                                                                                                            | € 2.821,54         |
| 5) Oneri della sicurezza non soggetti a ribasso d'asta                                                                                                                                                                                                                                                                                                               | € 1.410,77         |
| <b>Totale lavori da appaltare (1+2+3+4)</b>                                                                                                                                                                                                                                                                                                                          | <b>€ 26.804,62</b> |
| <b>B -SOMME A DISPOSIZIONE DELLA STAZIONE APPALTANTE PER:</b>                                                                                                                                                                                                                                                                                                        |                    |
| 1) Lavori in economia, previsti in progetto ed esclusi dall'appalto, ivi inclusi i rimborsi a fattura                                                                                                                                                                                                                                                                | € 0,00             |
| 2) Allacciamenti ai pubblici servizi                                                                                                                                                                                                                                                                                                                                 | € 0,00             |
| 3) Imprevisti                                                                                                                                                                                                                                                                                                                                                        | € 0,00             |
| 4) Acquisizione di aree o immobili e pertinenti indennizzi                                                                                                                                                                                                                                                                                                           | € 0,00             |
| 5) Espropriazioni di aree o immobili e pertinenti indennizzi                                                                                                                                                                                                                                                                                                         | € 0,00             |
| 6) Accantonamento di cui all'art. 16 linee guida ANAC (art. 133 commi 3 e 4 DPR 207/2010)                                                                                                                                                                                                                                                                            | € 423,23           |
| 7) Spese per pubblicità e, ove previsto, per opere artistiche                                                                                                                                                                                                                                                                                                        | € 0,00             |
| 8) Spese di cui agli art. 90, comma 5, e 92, comma 7-bis del codice                                                                                                                                                                                                                                                                                                  | € 0,00             |
| 9) Spese connesse all'attuazione e gestione dell'appalto, di cui:                                                                                                                                                                                                                                                                                                    |                    |
| a) Rilievi, accertamenti e indagini, comprese le eventuali prove di laboratorio per materiali (spese per accertamenti di laboratorio), di cui all'articolo 16, comma 1, lettera b) punto 11 del DPR 207/2010                                                                                                                                                         | € 0,00             |
| b) Spese tecniche relative alla progettazione, alle necessarie attività preliminari, al coordinamento della sicurezza in fase di progettazione, alle conferenze di servizi, alla direzione lavori e al coordinamento della sicurezza in fase di esecuzione, all'assistenza giornaliera e contabilità, liquidazione ed assistenza ai collaudi (Compreso 4% INARCASSA) | € 0,00             |
| c) Importo relativo all'incentivo di cui all'art. 92, comma 5, del codice, nella misura corrispondente alle prestazioni che dovranno essere svolte dal personale dipendente                                                                                                                                                                                          | € 536,09           |
| d) Spese per attività tecnico-amministrativa connesse alla progettazione, di supporto al responsabile del procedimento, e di verifica e validazione                                                                                                                                                                                                                  | € 0,00             |
| e) Eventuali spese per commissioni giudicatrici                                                                                                                                                                                                                                                                                                                      | € 0,00             |
| f) Verifiche tecniche previste dal capitolato speciale d'appalto, incluse le spese per le verifiche ordinate dal direttore dei lavori di cui all'art. 217 del DLgs 50/2016                                                                                                                                                                                           | € 0,00             |
| g) Spese per collaudi (collaudo tecnico amministrativo, collaudo statico ed altri eventuali collaudi specialistici, compreso 4% Cassa)                                                                                                                                                                                                                               | € 0,00             |
| h) I.V.A. sulle spese connesse all'attuazione e gestione dell'appalto (voci b, f, g)                                                                                                                                                                                                                                                                                 | € 0,00             |
| <b>Totale "Spese connesse all'attuazione e gestione dell'appalto" (a+b+c+d+e+f+g+h)</b>                                                                                                                                                                                                                                                                              | <b>€ 536,09</b>    |
| 10) I.V.A. sui lavori (10%)                                                                                                                                                                                                                                                                                                                                          | € 2.680,46         |
| 11) I.V.A. sulle altre voci delle somme a disposizione della stazione appaltante (IVA 10% voce 1; IVA 22% voci 3-6-7)                                                                                                                                                                                                                                                | € 93,11            |
| 12) Eventuali altre imposte e contributi dovuti per legge                                                                                                                                                                                                                                                                                                            | € 0,00             |
| <b>Totale "Somme a disposizione" (somma da 1 a 12)</b>                                                                                                                                                                                                                                                                                                               | <b>€ 3.732,90</b>  |
| <b>C -Beni/forniture funzionali alla realizzazione dell'opera</b>                                                                                                                                                                                                                                                                                                    |                    |
| <b>COSTO COMPLESSIVO PROGETTO (A+B+C)</b>                                                                                                                                                                                                                                                                                                                            | <b>€ 30.537,52</b> |

Lagonegro, 09/11/2018

Il Tecnico













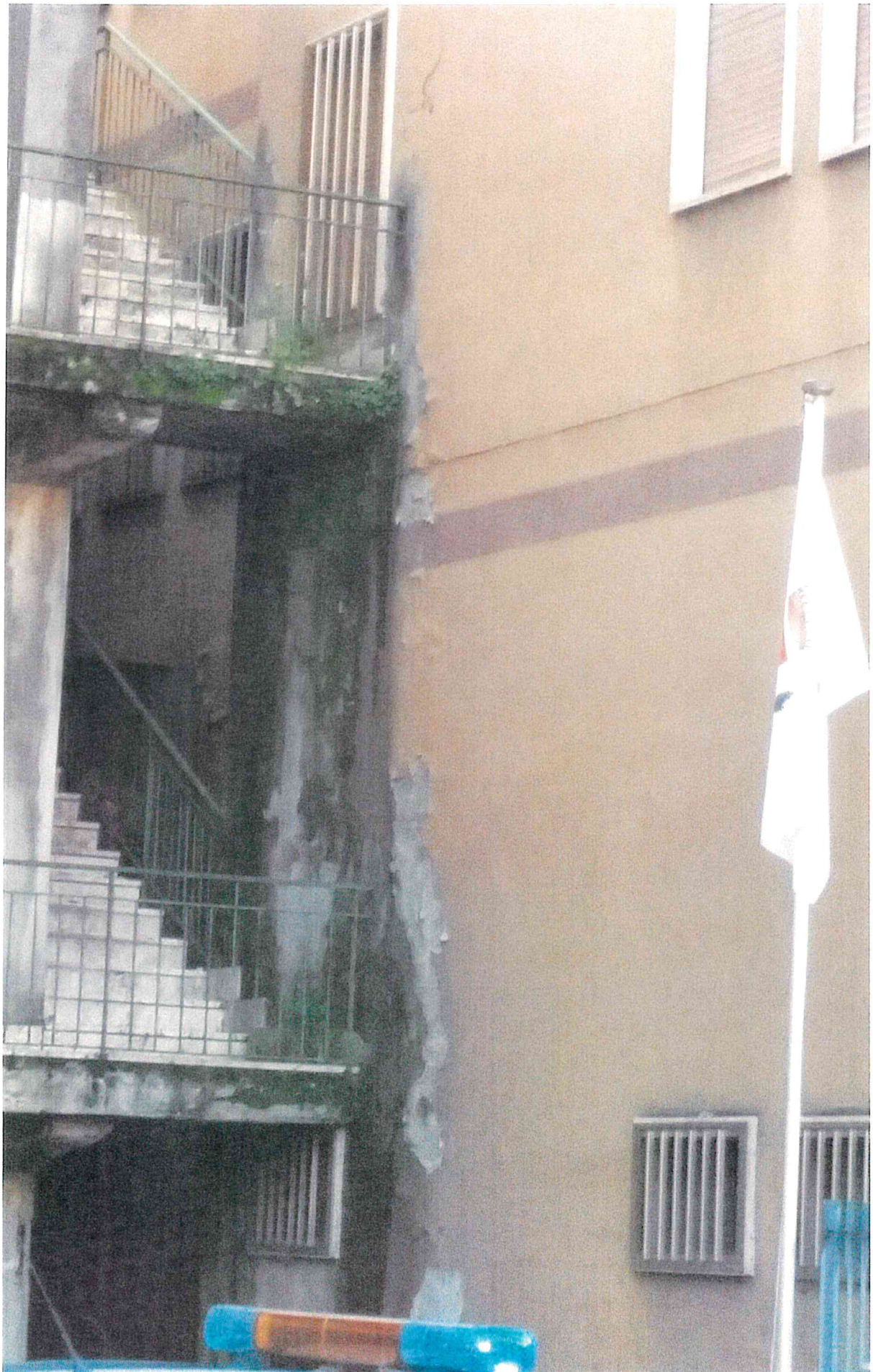



## Durc On Line

|                   |                |                |            |                   |            |
|-------------------|----------------|----------------|------------|-------------------|------------|
| Numero Protocollo | INAIL_12489831 | Data richiesta | 19/07/2018 | Scadenza validità | 16/11/2018 |
|-------------------|----------------|----------------|------------|-------------------|------------|

|                               |                                                 |
|-------------------------------|-------------------------------------------------|
| Denominazione/ragione sociale | R&S COSTRUZIONI S.R.L.S.                        |
| Codice fiscale                | 02017760766                                     |
| Sede legale                   | VICO IV MARIO PAGANO, 51 85032 CHIAROMONTE (PZ) |

Con il presente Documento si dichiara che il soggetto sopra identificato **RISULTA REGOLARE** nei confronti di

I.N.P.S.

I.N.A.I.L.

CNCE

Il Documento ha validità di 120 giorni dalla data della richiesta e si riferisce alla risultanza, alla stessa data, dell'interrogazione degli archivi dell'INPS, dell'INAIL e della CNCE per le imprese che svolgono attività dell'edilizia.

