

CURRICULUM VITAE

Antonio CASSANDRO

DATI PERSONALI

- Residenza :Via Garibaldi, 192 – Venosa (PZ);
- Recapito telefonico :0972-37312 ; cell.:+39 3335916417;
- Studio professionale :Via Garibaldi, 192 – tel/fax 0972-37312 – Venosa (PZ)
e-mail: info@studioingcassandro.eu;
- Data e luogo di nascita :06 giugno 1969, Cerignola (FG);
- Servizio militare :Assolto.

TITOLI DI STUDIO

a.a. 1997-98 Università degli Studi della Basilicata - Potenza

Laurea in Ingegneria Civile, indirizzo Strutture

- Tesi di laurea in Costruzioni in zona sismica dal titolo “**Analisi tipologica e di danno finalizzata ad una valutazione di vulnerabilità sismica per il centro storico di Venosa (PZ)**”. Relatori Prof. Ing. Mauro DOLCE e Prof. Ing. Angelo MASI;
- Votazione **110/110**.

a.s. 1987-88 Istituto Tecnico Comm. e per Geometri “C. D’ERRICO” di

Palazzo S. Gervasio (PZ)

- Maturità Tecnica per Geometri;
- Votazione **54/60**.

ISCRIZIONE ORDINE PROFESSIONALE

- Iscritto all’Ordine degli Ingegneri della provincia di Potenza al numero **1591**, con anzianità 05 gennaio 2000.
- Iscrizione negli elenchi del Ministero dell’Interno ai sensi della legge 7/12/1984 n° 818; codice di individuazione: **PZ 15791 I 271**

ATTESTATI

- **“Coordinatore della sicurezza in fase di progettazione e Coordinatore della sicurezza in fase di esecuzione dei lavori”** ai sensi del D.Lgs. 494/96 e del D. Lgs. 528/99 e successive modificazioni.
- **“Responsabile del Servizio di Prevenzione e Protezione”** ai sensi del Decreto Legislativo n° 626/1994.

LINGUE STRANIERE

- Inglese e francese con conoscenza scolastica.

CONOSCENZE INFORMATICHE

- Buona conoscenza dei sistemi operativi MS-DOS e WINDOWS; programmazione in codice PASCAL.
- Software utilizzati: Applicazioni del pacchetto Office; Autocad e ALLPLAN 2015 CEMENTO ARMATO per la grafica; Sap90, Civilsoft e ModeSt per analisi di strutture agli elementi finiti; Por90 e AEDES PCM-PCE per verifiche sismiche di edifici in muratura; XSTEEL 7.1 e TEKLA per il disegno di carpenteria metallica.

CORSI DI SPECIALIZZAZIONE E SEMINARI

- Corso di formazione dal titolo **“DIAGNOSI DELLE STRUTTURE”** Protocollo Sicurezza Casa. Corso organizzato dalla NOVATEST S.r.l. in collaborazione con l'ordine degli ingegneri della provincia di Potenza. Potenza 28/10/2010;
- Incontro tecnico FRCM e FRC progettazione sostenibile dei rinforzi strutturali e delle pavimentazioni industriali. Potenza 11/06/2009;
- Seminario di formazione su **“L'agibilità di edifici ordinari. Aspetti generali scheda di I° livello AeDES”**. Organizzato dall'Ordine degli ingegneri della provincia di Potenza nei giorni 30 aprile e 5 maggio 2009;
- Corso tecnico-pratico **“Costruire con l'Acciaio in Zona Sismica”** organizzato dalla commissione per le costruzioni in zona sismica. Campobasso 13-20-27/02/2008;
- Seminario di studi dal titolo: **“La durabilità delle opere in calcestruzzo armato”** – Potenza, li 09/02/2005;

-
- Corso di formazione della durata di 120 ore per il “Responsabile e Addetto del Servizio di Prevenzione e Protezione” in riferimento a quanto previsto dagli artt. 2 e 3 del Decreto Legislativo n° 195/2003;
 - Seminario di studi dal titolo : “Classificazione sismica del territorio regionale e norme tecniche per le costruzioni in zona sismica” – Potenza, 26/11/2003;
 - Corso base per l’ utilizzazione del software XSTEEL 7.1 per il disegno di carpenteria metallica – Milano, 12-13-14 febbraio; 19-20 maggio 2003;
 - Corso di aggiornamento professionale in tema di aggiornamento sulle “Tecniche di calcolo presentate dalla normativa sismica di cui all’ordinanza del Presidente del Consiglio dei Ministri n° 3274 del 20/03/2003”;
 - Corso di Specializzazione in materia di Prevenzione Incendi della durata complessiva di 100 ore finalizzato all’ iscrizione negli elenchi dei professionisti abilitati dal Ministero degli Interni ai sensi dell’ art. 1 L. 818/94 – Potenza, ottobre 2002 – maggio 2003;

Anno 2016

- Collaborazioni in regime di consulenza con Ing. Maurizio De Vivo di Potenza relativamente agli interventi di miglioramento sismico dello stabilimento FERRERO S.p.a. con sede a Balvano (PZ).

Anno 2014

- Incarico per la Progettazione Strutturale Esecutiva per la realizzazione di una soletta alleggerita ed adeguamento sismico dell'edificio;

Committente: **DI PIETRO Giovanni**

Importo complessivo: **Euro 65.000,00**



Foto del 3d completo



N° nodi

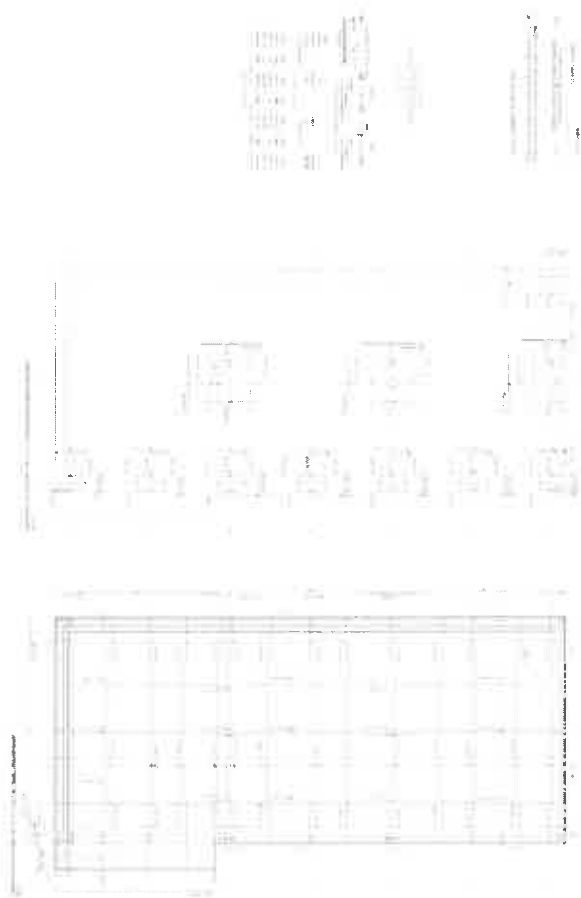

Scala



Particolare attacco controvento

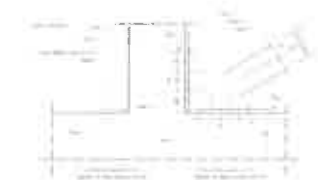



Foto n° 1 soletta alleggerita



Foto n° 2 soletta alleggerita

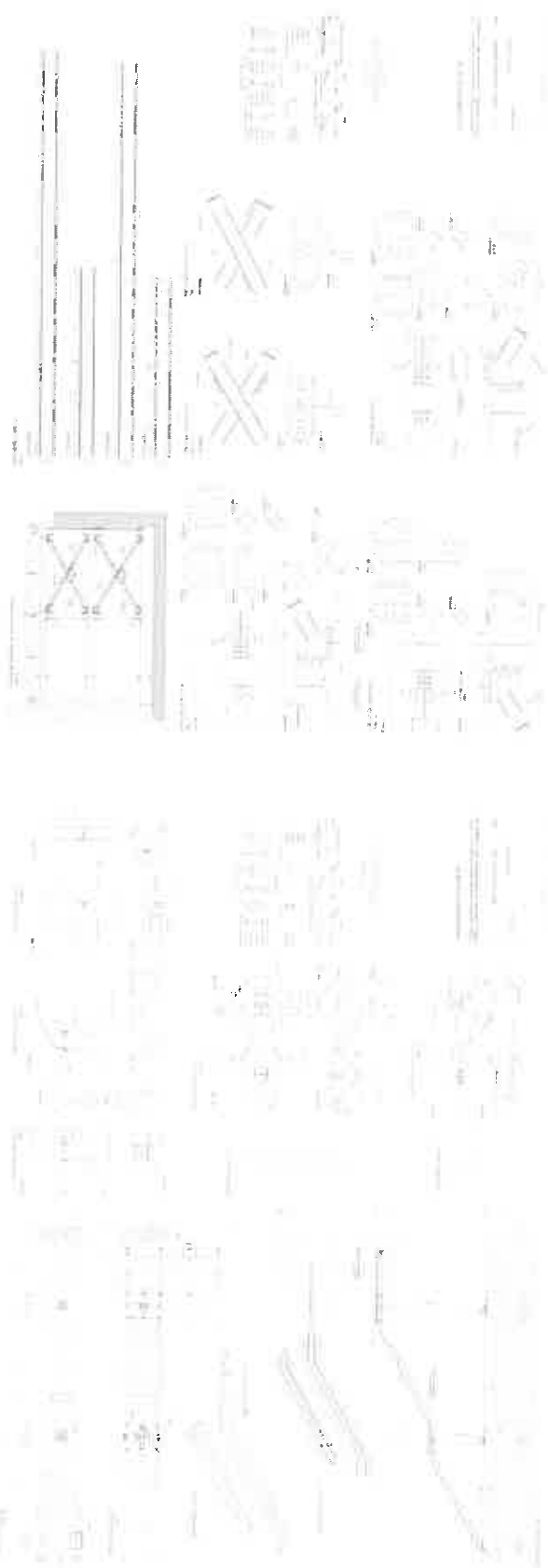

Anno 2013

- Incarico per la Progettazione Strutturale Esecutiva per la realizzazione di un edificio in c.a. nel Comune di Venosa (PZ) alla via traversa Aldo Moro;
Committente: **LISANTI Maria Lucilla e LISANTI Maria Teresa**
Importo complessivo: **Euro 148.000,00**

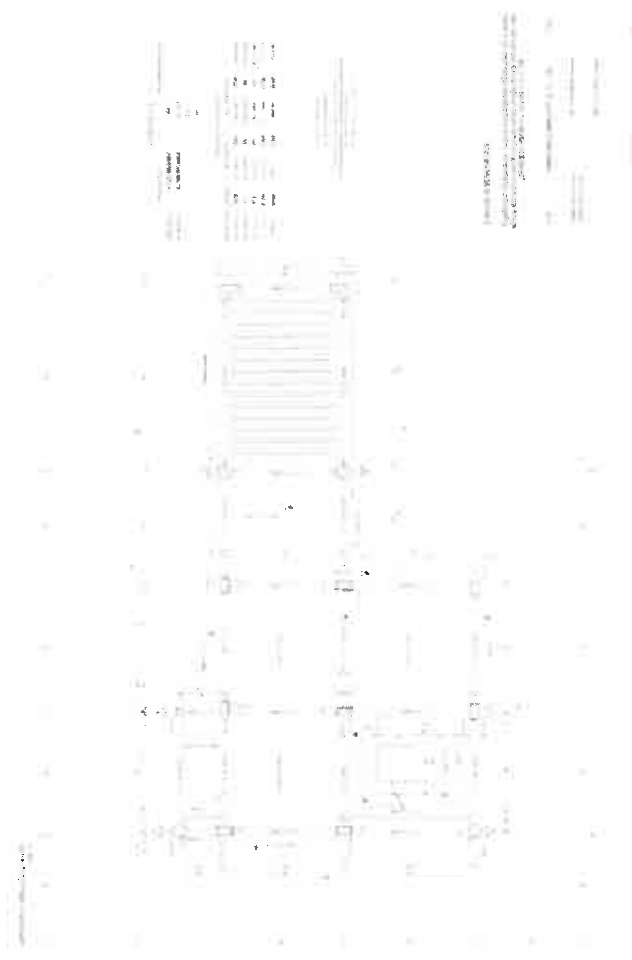

Modello 3d

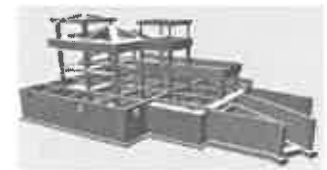

Modello strutturale

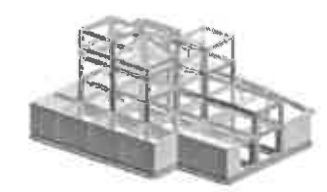

Spostamenti interpiano

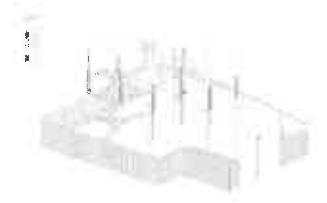

- Incarico per la Progettazione Strutturale Esecutiva per la realizzazione di una copertura in Legno Lamellare;

Committente:

"I Talenti" Azienda Agricola dei Padri Trinitari S.r.l.

Importo complessivo:

Euro 150.000,00

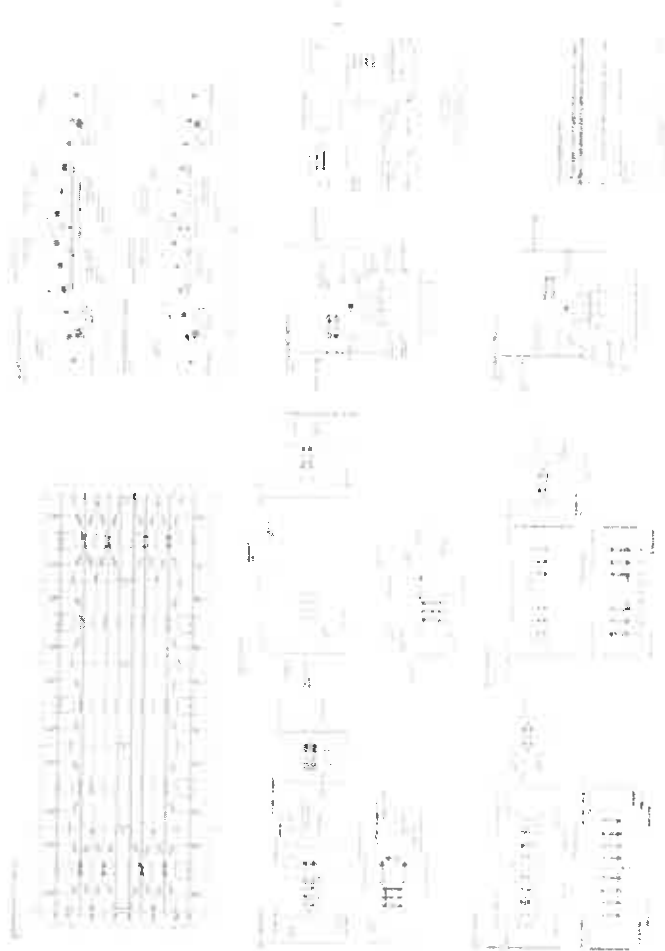

Modello strutturale copertura



Foto n° 1 struttura



Foto n° 2 particolare copertura



Foto n° 2 particolare copertura



Anno 2012

- Incarico per la Progettazione Strutturale ed Architettonica, nonché Direzione dei lavori e Coordinamento della Sicurezza in fase di Progettazione ed Esecuzione per gli interventi di consolidamento della volta a botte posta a copertura della gradinata di accesso alle unità abitative ubicate in via Vittorio Emanuele II n° 127 a Venosa (PZ);

Committente: **LIOY Anna Maria e LIOY Teresa**
Importo complessivo: **Euro 14.800,00**

- Incarico per la Progettazione Strutturale ed Architettonica, nonché Direzione dei lavori e Coordinamento della Sicurezza in fase di Progettazione ed Esecuzione per gli interventi di ristrutturazione e consolidamento dell'unità immobiliare ubicata nel centro Storico del Comune di Venosa (PZ) all'angolo tra discesa Capovalle e vico Capovalle;

Committente: **PALMA Antonio**
Importo complessivo: **Euro 60.000,00**



Foto dell'esistente



Foto post intervento

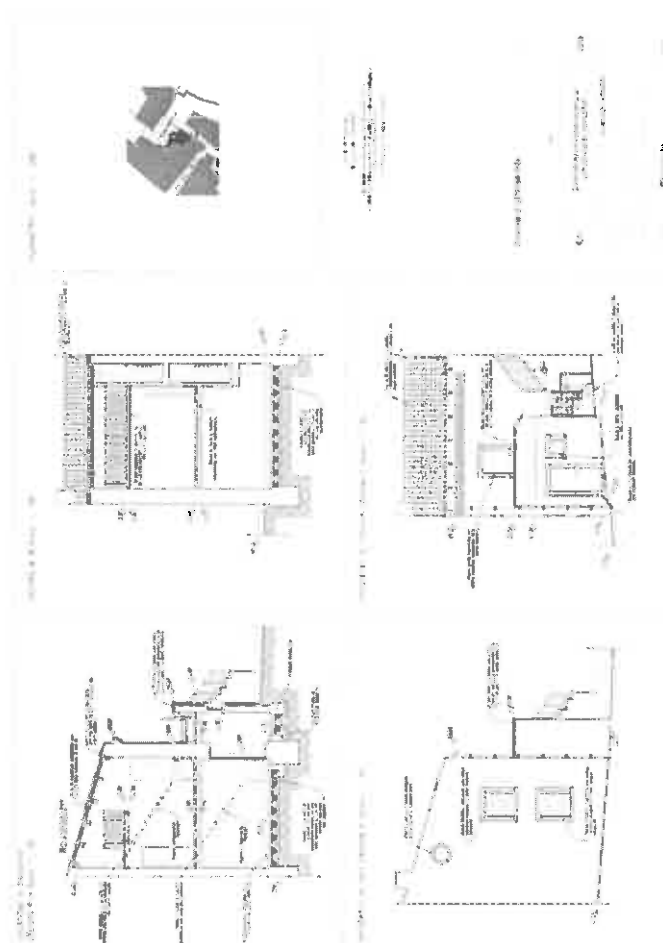

- Incarico per rilievi topografici e progettazione stradale, nonché direzione dei lavori e coordinamento della sicurezza in fase di progettazione ed esecuzione per gli interventi di ristrutturazione di un tratto, di 500 m, della strada comunale Andria/Terranera del Comune di Venosa (PZ);

Committente: **Comune di Venosa (PZ)**

Importo complessivo: **Euro 90.000,00**

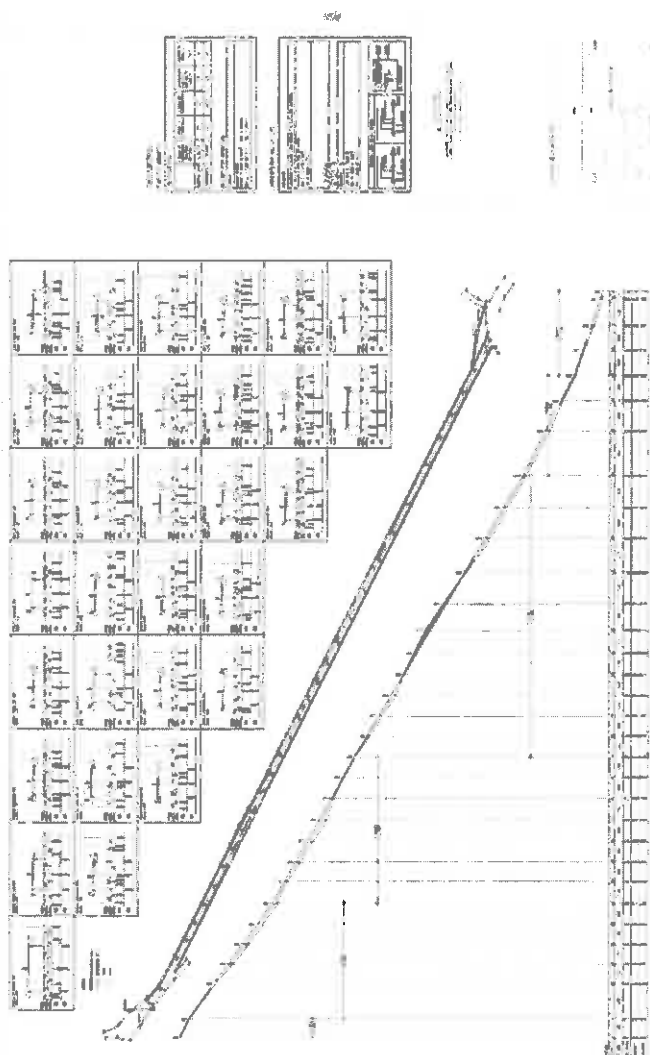

Alcune foto della situazione esistente



Alcune foto della situazione post-operam



- Incarico per il collaudo statico di un edificio in c.a. costituito da due piani fuori terra ed uno interrato e la cui destinazione d'uso è per civile abitazione. Edificio realizzato nel lotto n° 7B Zona BR5 del PRG del Comune di Ripacandida (PZ).

Committente: **DIBIASE Michele e DIBIASE Giuseppe**

Importo complessivo: **Euro 180.000,00**

- Incarico per rilievo topografico e successivo inserimento in mappa di edifici rurali ubicati nel Comune di Venosa;

Committente: **LIMONE Antonio**

Importo complessivo: -

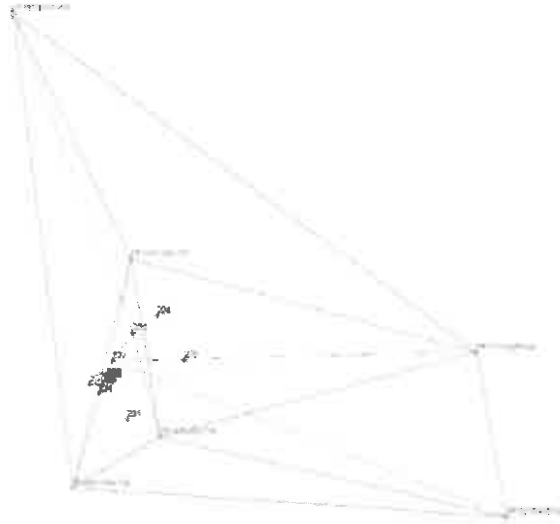

- Incarico per rilievo topografico e successivo inserimento in mappa di edifici rurali ubicati nel Comune di Venosa;

Committente: **CATARINELLA Nicola Raffaele**

Importo complessivo: -

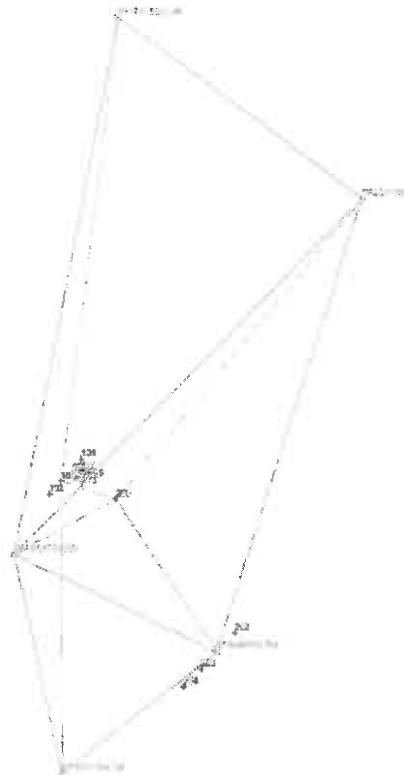

Accatastamento unità Immobiliare

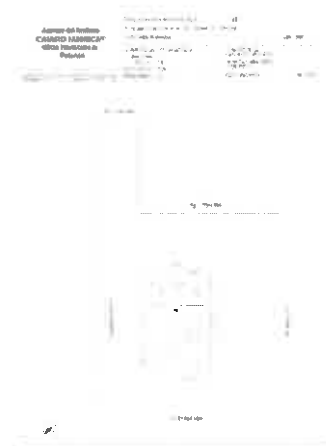

- Incarico per la progettazione strutturale per gli interventi di ristrutturazione e consolidamento dell'unità immobiliare ubicata nel Centro Storico del Comune di Venosa (PZ) in via Valle del Reale;

Committente: **ZACCAGNINO Nicola**

Importo complessivo: **Euro 30.000,00**

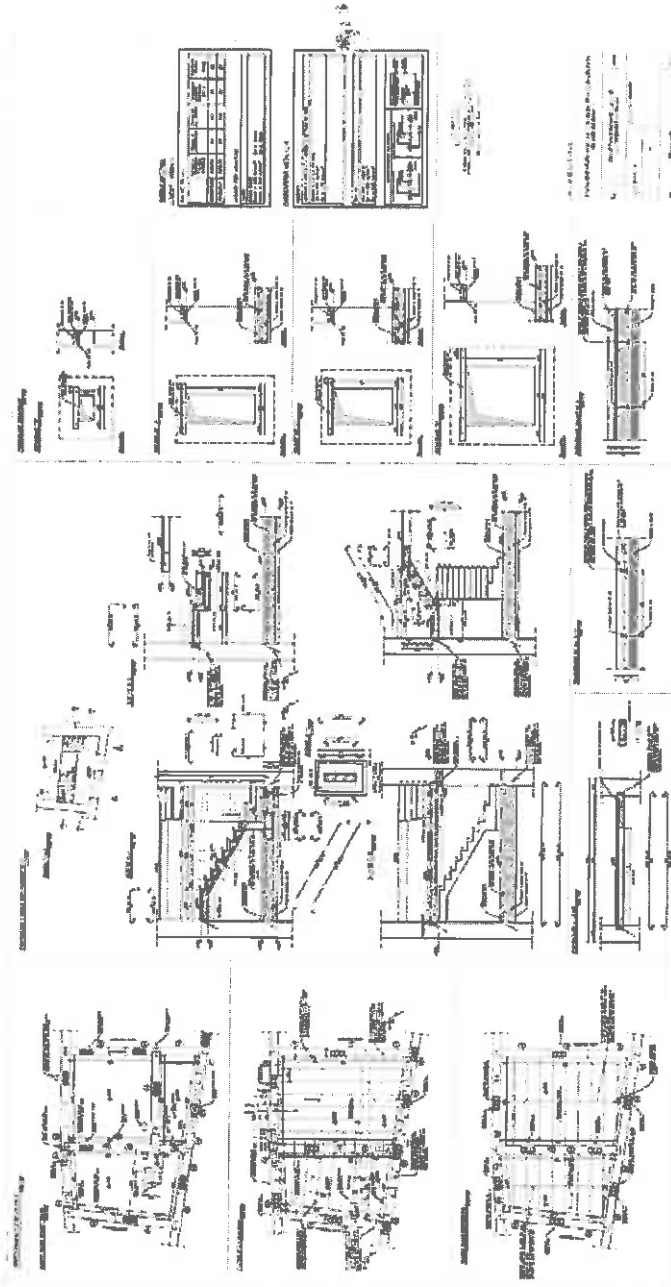

Modellazione strutturale solaio di copertura

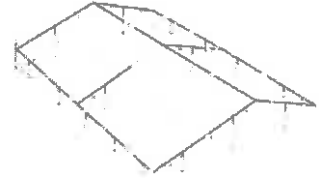

Modellazione a telai equivalenti

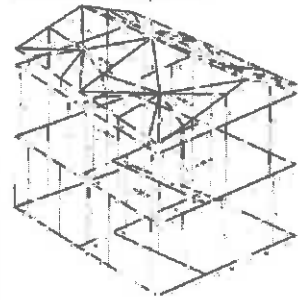

Anno 2011

- Incarico per la riqualificazione della pavimentazione del cortile interno all'unità immobiliare ubicata nel Centro Storico del Comune di Venosa (PZ) alla via Vittorio Emanuele II n° 127.

Committente: **CASTELGRANDE Francesco**

Importo Lavori: **€ 16.220,00**



Foto della pavimentazione rifatta utilizzando ciottoli e basole esistenti.



- Incarico per la progettazione strutturale degli interventi di consolidamento dell'unità immobiliare ubicata nel Centro Storico del Comune di Venosa (PZ) in vico Pepe n° 17.

Committente:

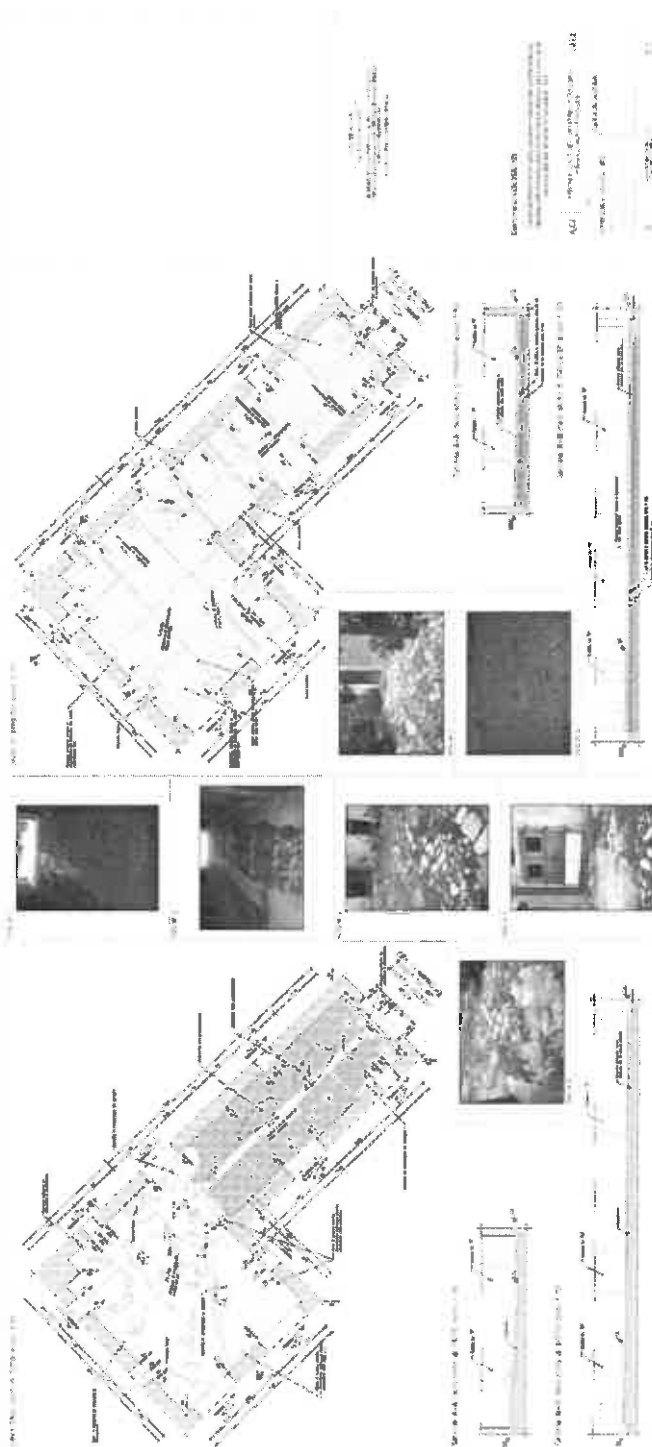
CERVELLINO Michele

Importo Lavori:

Euro 125.000,00

Foto relative ad alcuni interventi strutturali

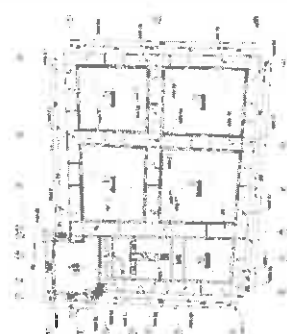
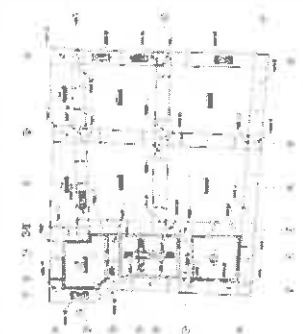
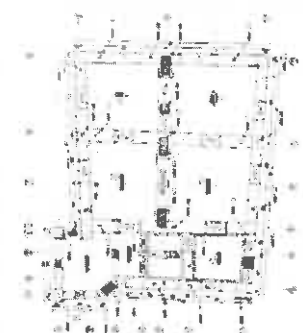
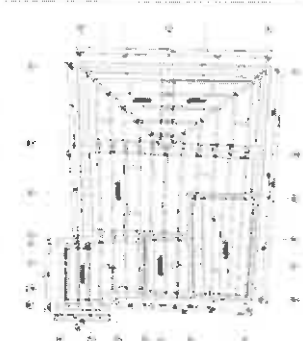
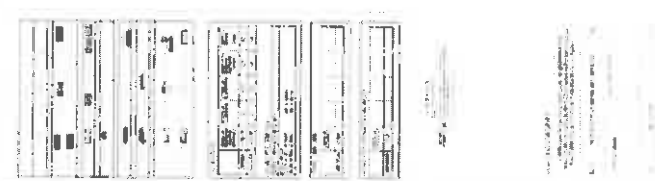

- Incarico per la progettazione strutturale di opere in c.a. relative alla realizzazione di un vano scala esterno con interposto vano ascensore e piano interrato da destinare a garage e da ubicare nel centro urbano del Comune di Venosa (PZ).

Committente: **BERARDI Luca**

Importo Lavori: **Euro 70.000,00**

Modellazione strutturale

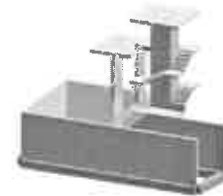
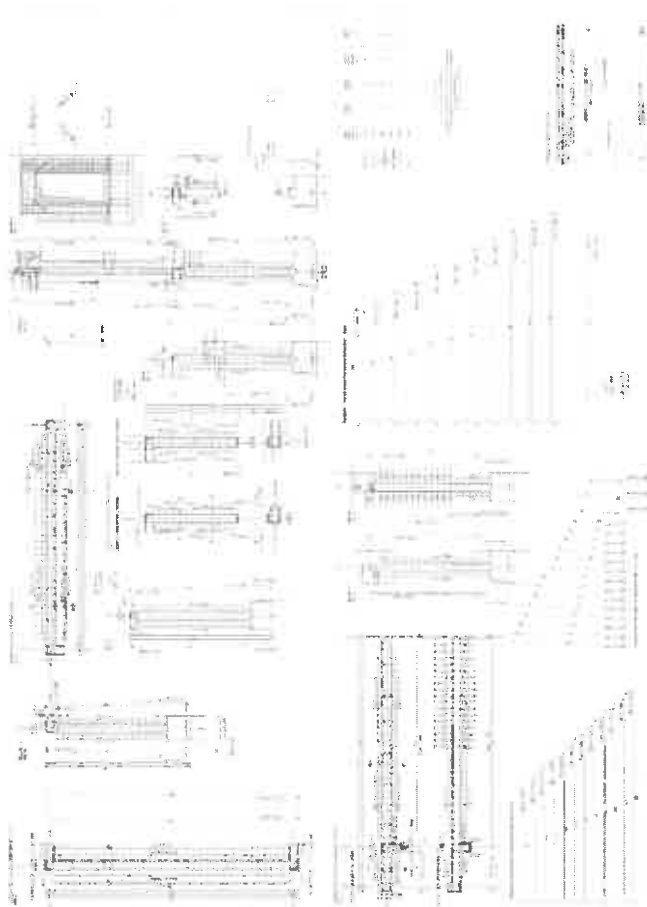

Anno 2010

- Incarico per la progettazione strutturale di opere in carpenteria metallica comprensiva delle distinte d'officina e di opere in c.a., nonché direzione lavori e coordinamento della sicurezza in fase di progettazione ed esecuzione per la realizzazione di una scuderia e della relativa concimaia nel Comune di Venosa (PZ) alla contrada Toppo di Costanza.

Committente: **STRAFEZZA Anna**

Importo Lavori: **Euro 100.000,00**

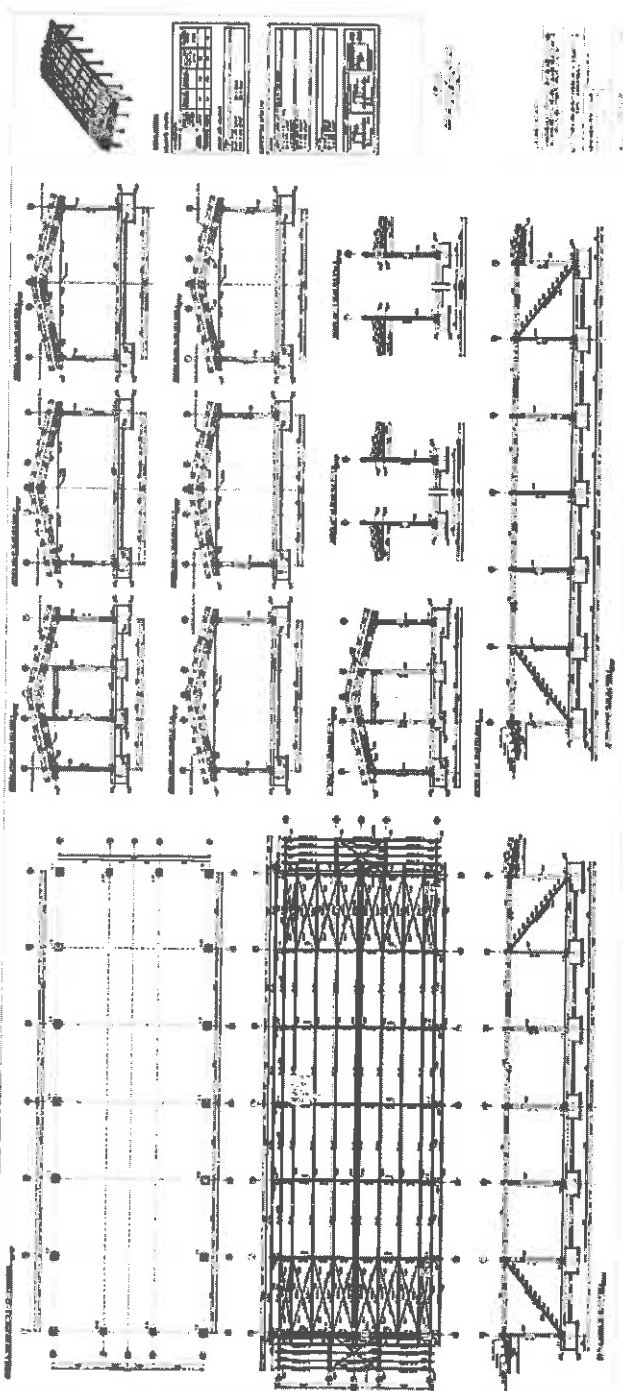

Modellazione strutturale

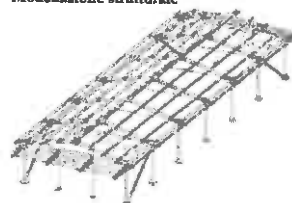

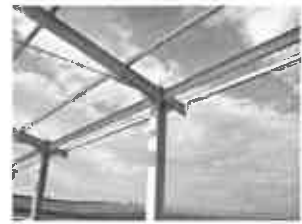
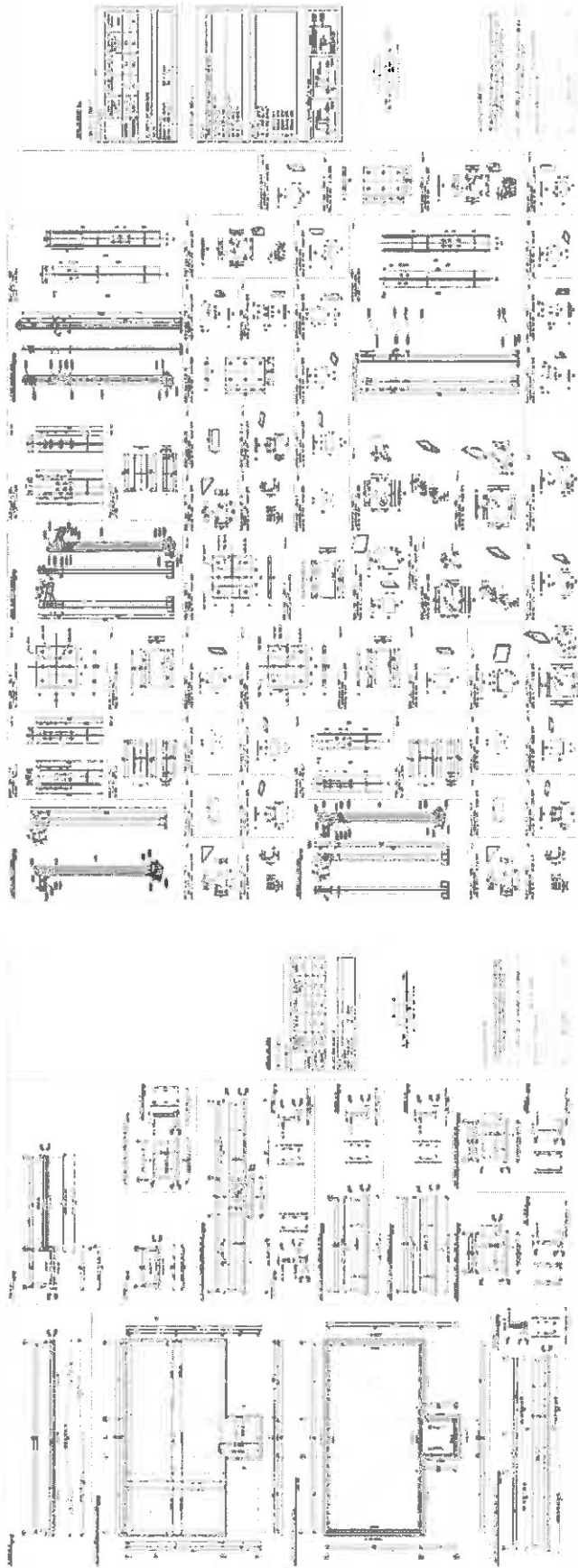

Modellazione strutturale concimaia



- Incarico per la progettazione strutturale di opere in c.a., nonché direzione lavori delle opere in c.a. per la realizzazione di un immobile da adibire ad autocarrozzeria ed alloggio del custode nella zona PAIP del Comune di Venosa (PZ) comparto 6 lotto n° 5.

Committente: **DEGREGORIO Vincenzo**
Importo strutture: **Euro 150.000,00**

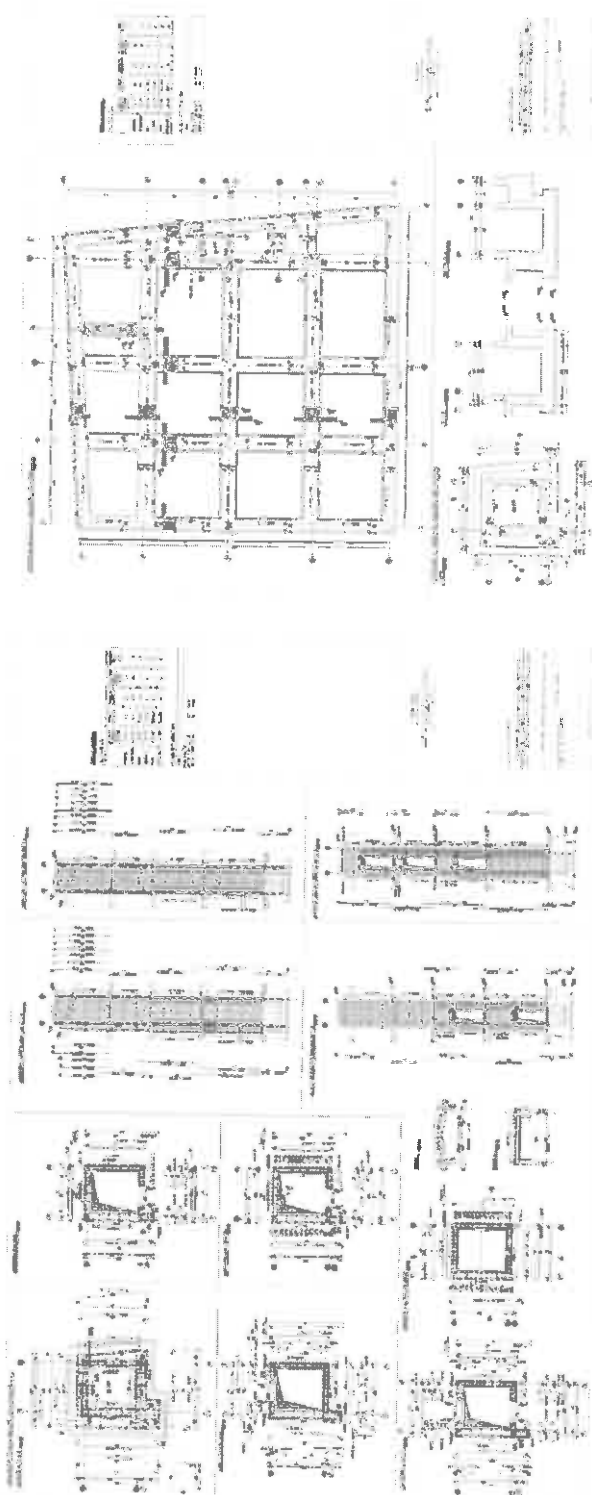

Modellazione strutturale



- Incarico per la progettazione strutturale ed architettonica., nonché direzione lavori e coordinamento della sicurezza in fase di progettazione ed esecuzione per gli interventi di ristrutturazione dell'immobile in muratura ubicato nel Comune di Venosa alla via F. Baracca n° 45.

Committente: **REATO Cesare Augusto**

Importo Lavori: **Euro 180.000,00**

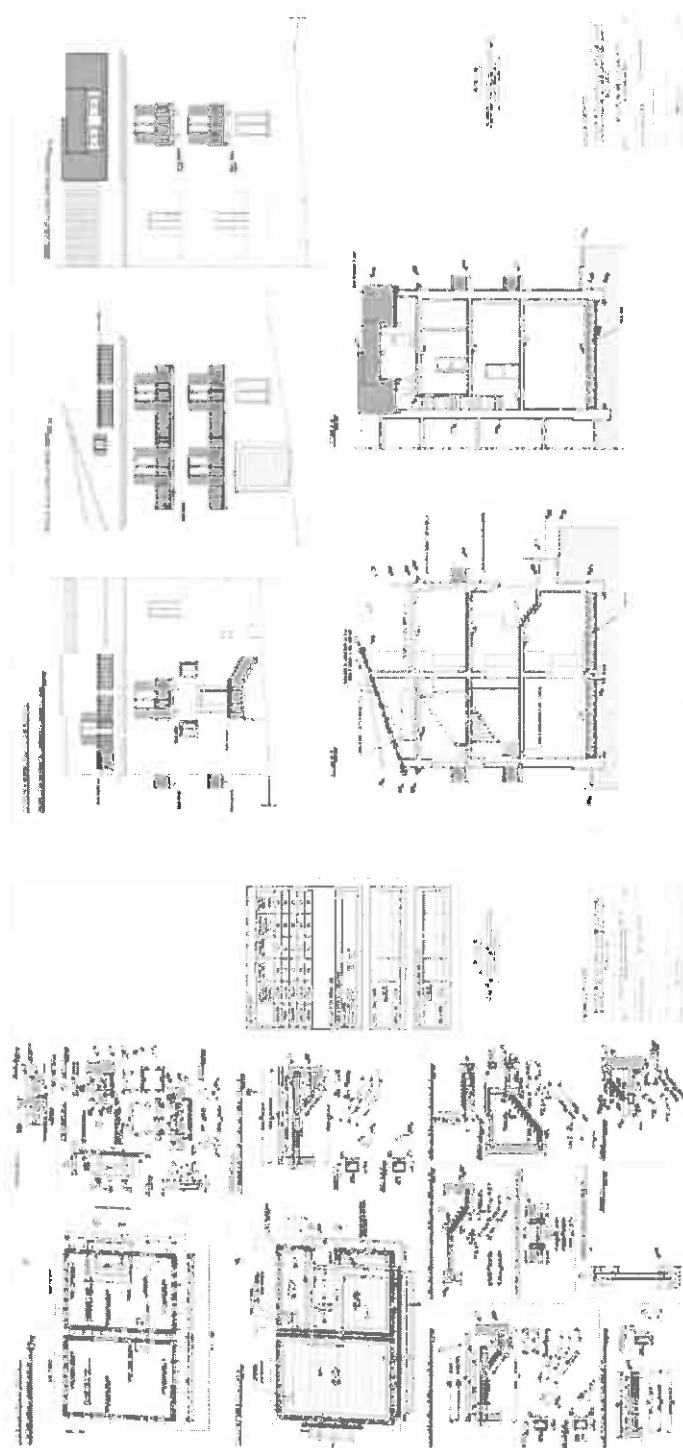

Modellazione strutturale

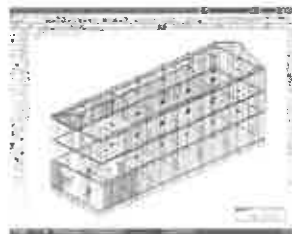

-
- Incarico di coordinatore della sicurezza in fase di esecuzione per i lavori di ristrutturazione del fabbricato ubicato in Venosa alla via Vittorio Emanuele II n° 84, Legge n° 226/99 Perizia di ristrutturazione n° 18.

Committente: **SCARDI Ines Maria**
Importo Lavori: **Euro 236.000,00**

Anno 2009

- Incarico per la progettazione strutturale esecutiva relativa alla realizzazione di un centro sportivo nel comune di Tito (PZ) in conformità a quanto previsto dal DM 14/01/2008.

Committente:

De Vivo S.p.a. - Potenza -

Importo Strutture:

Euro 1.800.000,00

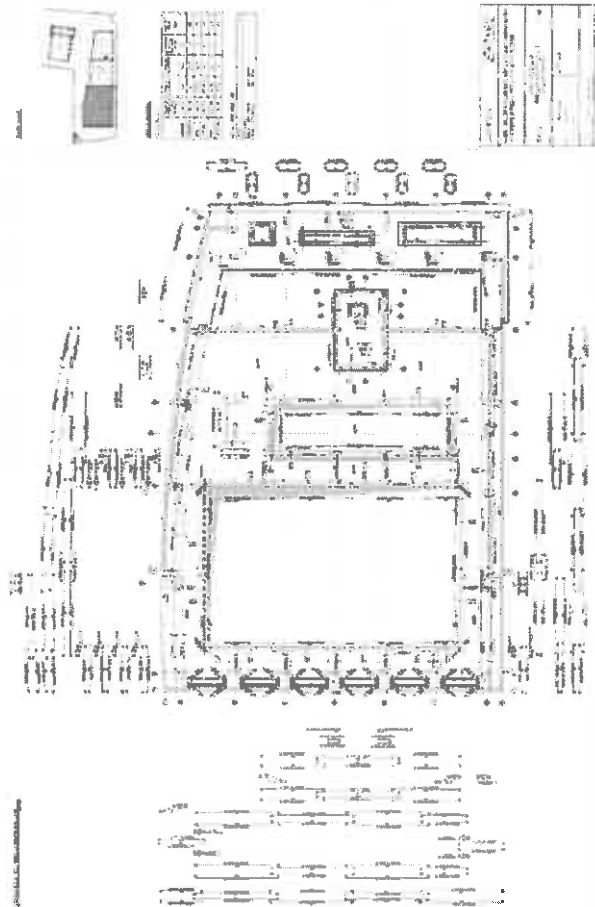

Modellazione strutturale Piscina



Modellazione strutturale Garage

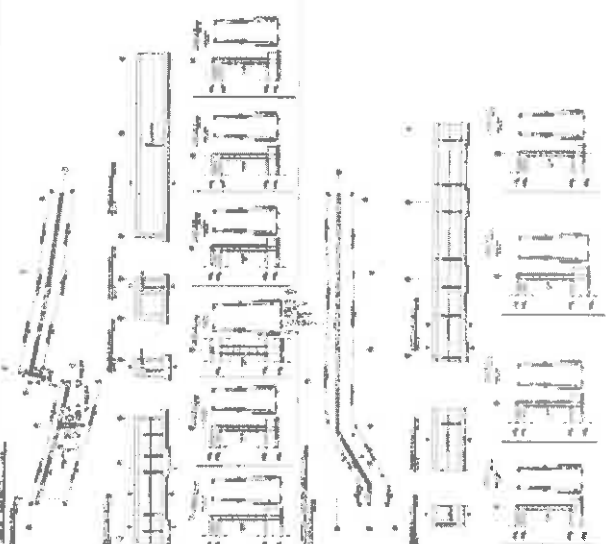
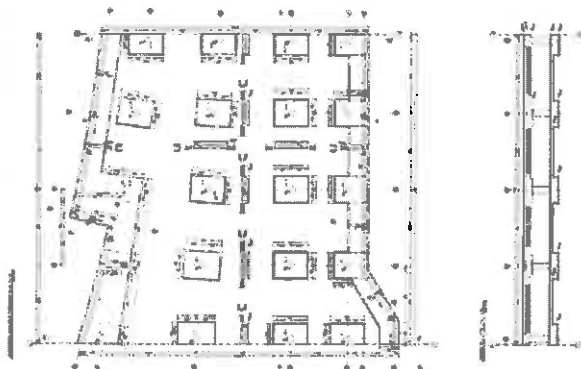
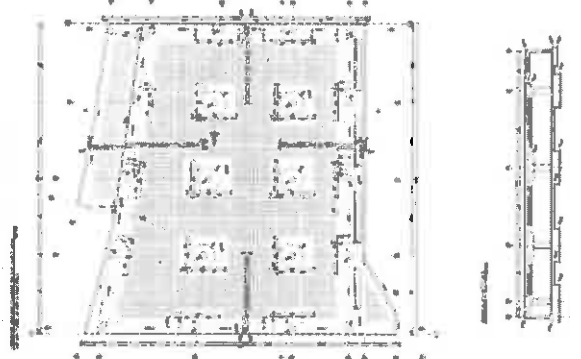

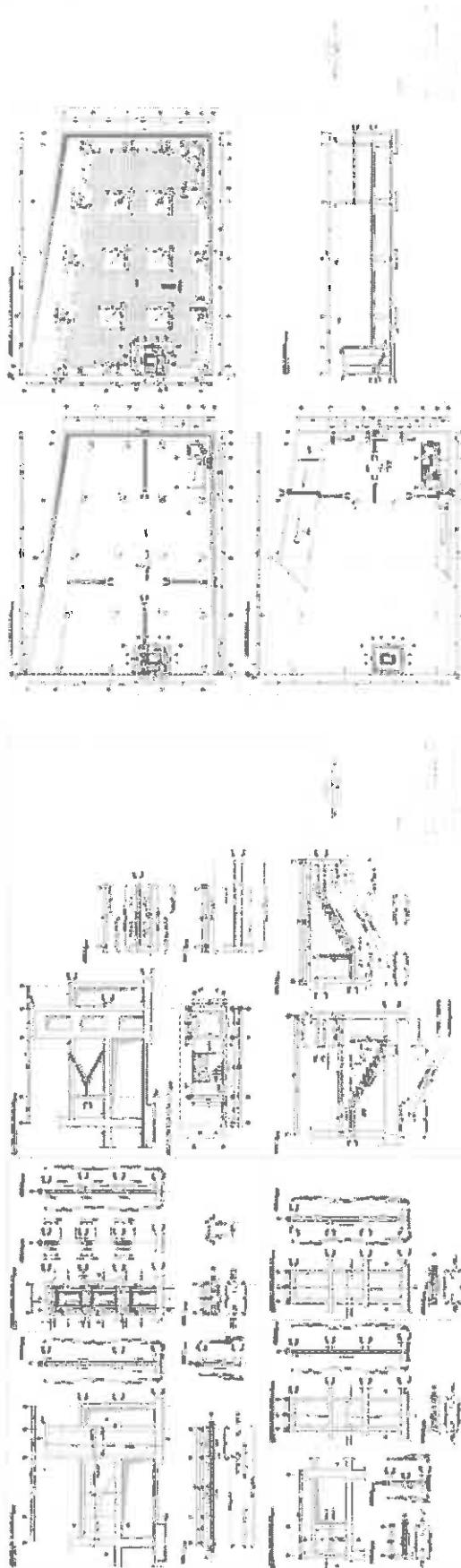

Modellazione strutturale Falaghiaccio

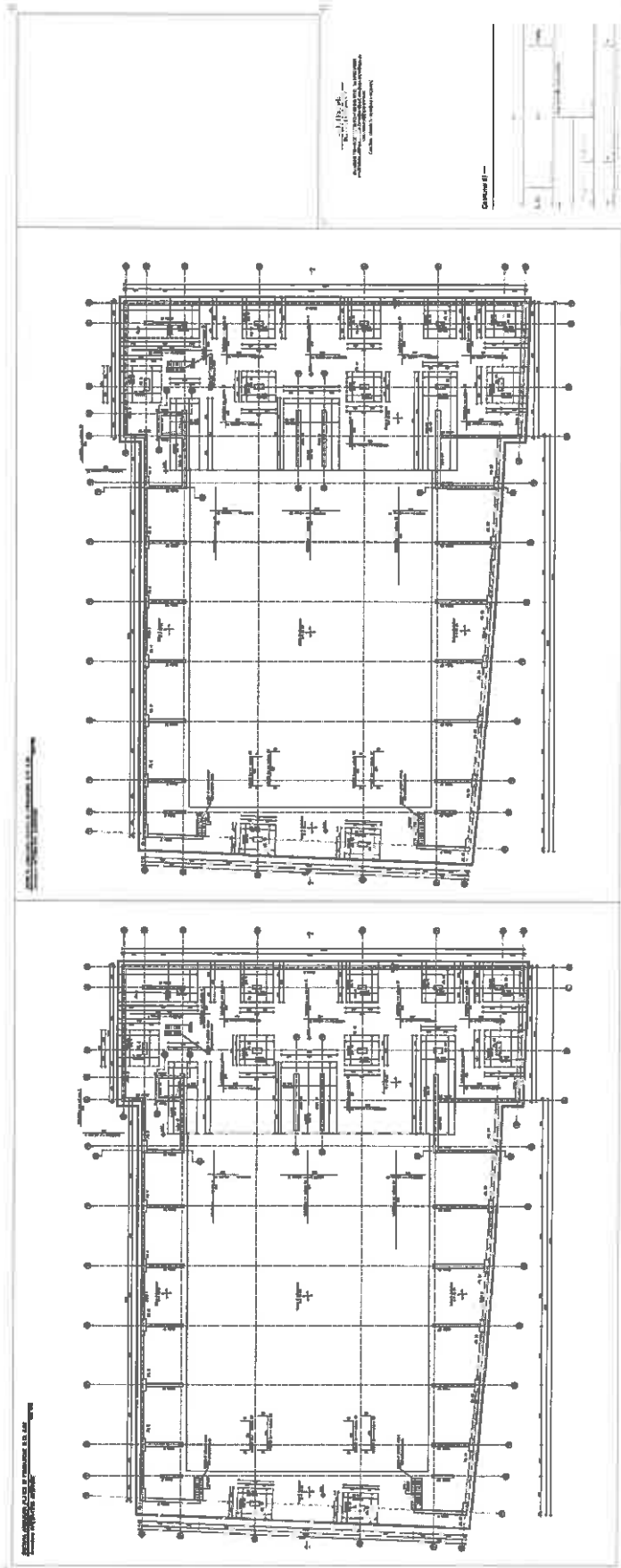
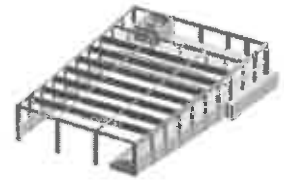

- Incarico per la redazione della proposta di variante urbanistica per il Comune di Genzano di Lucania (PZ) finalizzata all'ampliamento di una attività produttiva già presente nell'area PIP del Comune.

Committente:

LO BUONO Mauro

Importo Lavori:



Foto del'area oggetto di variazione



Anno 2008

- Incarico per la progettazione esecutiva strutturale di opere in c.a. relative alla realizzazione degli orizzontamenti posti a copertura del piano terra, del primo piano e con il dimensionamento della cupola di copertura per l'edificio EUROPACASH di Tito(PZ).

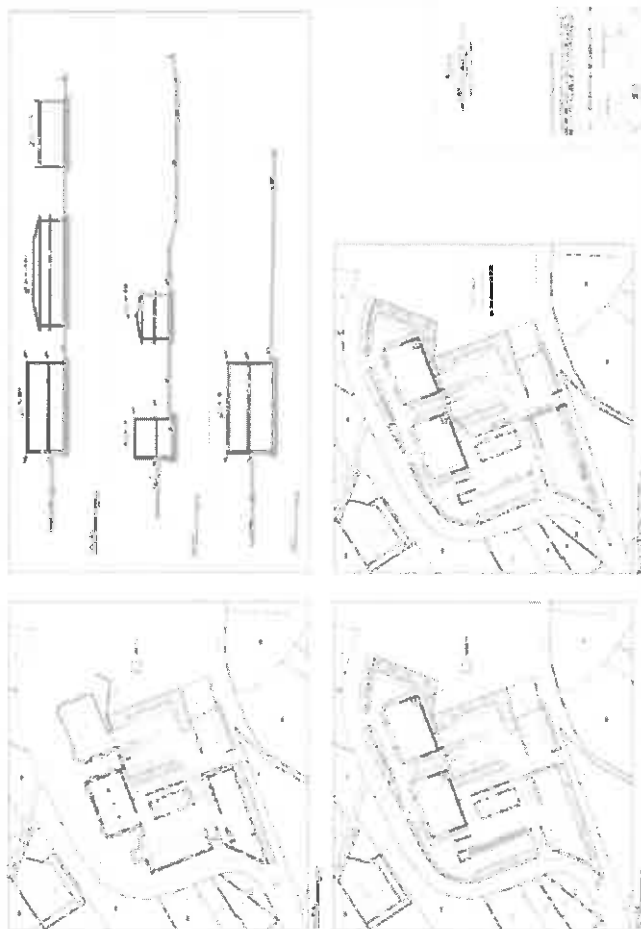
Committente: De Vivo S.p.a. - Potenza -

Importo strutture: Euro 2.200.000,00

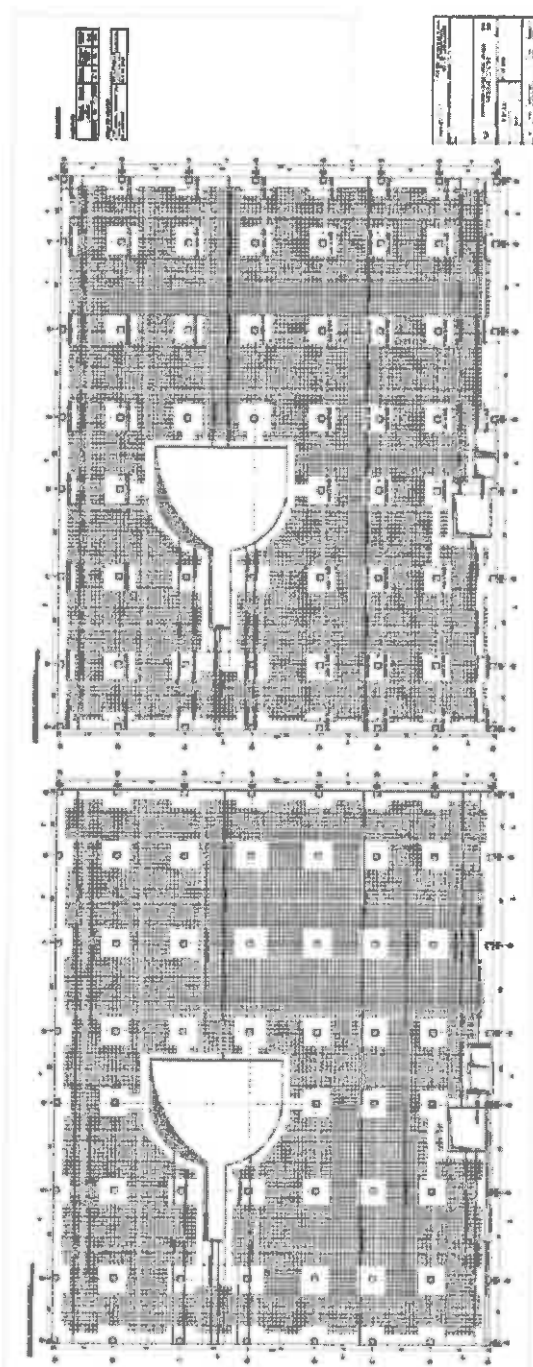

Modellazione strutturale



1:100

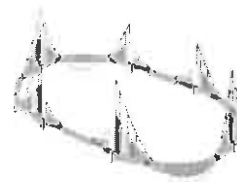

- Incarico di direzione dei lavori nonché coordinatore della sicurezza in fase di esecuzione per i lavori relativi alla “Viabilità rurale a servizio delle contrade “Notarchirico – Mattinelle – Iatta”.

Committente:

Comune di Venosa (PZ)

Importo Lavori:

Euro 1.372.677,74



Foto di opere in c.a.



- Incarico di progettazione strutturale di opere in c.a. relative agli interventi di adeguamento ed ampliamento dell'unità abitativa ubicata nel Comune di Vibonati (SA).

Committente:

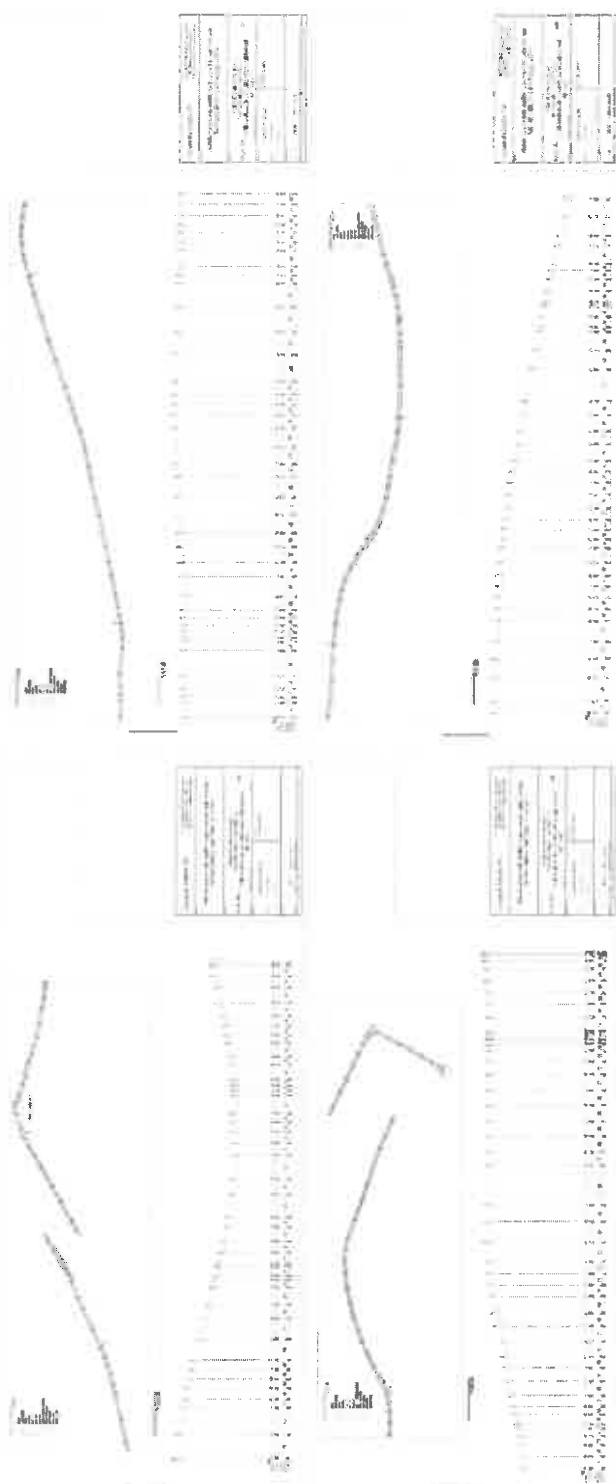
De Vivo S.p.a. - Potenza -

Importo Lavori:

Euro 60.000,00

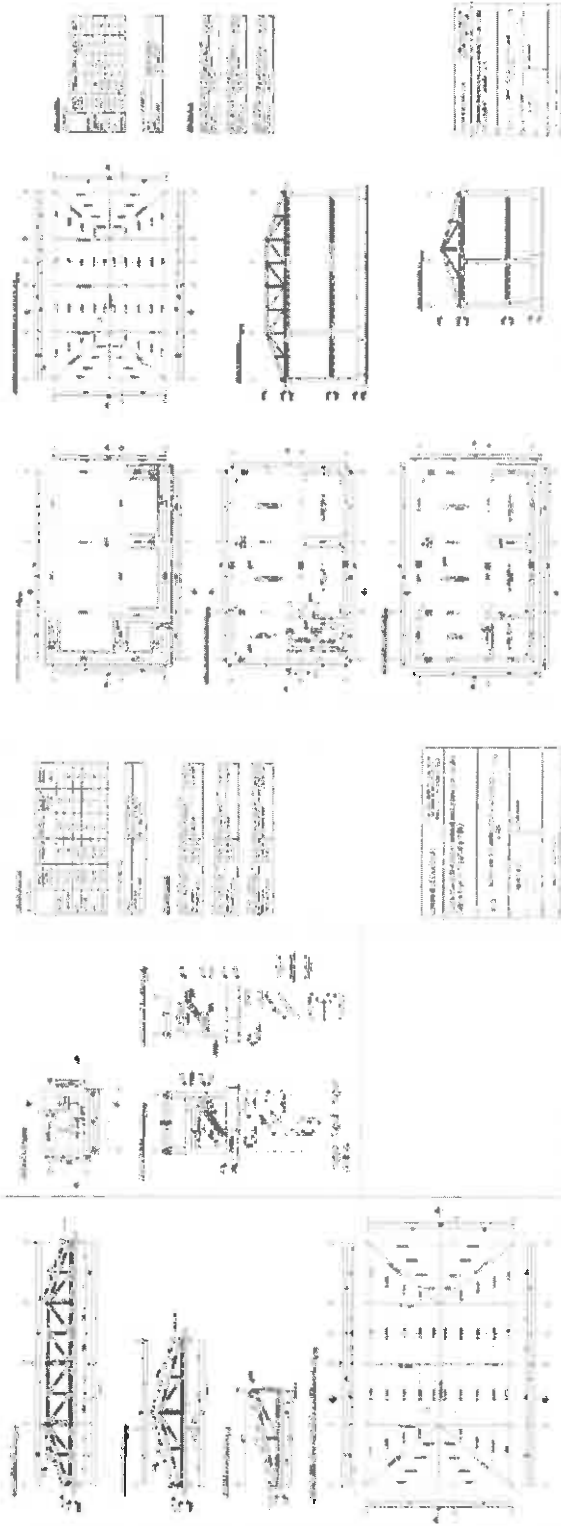

Modellazione strutturale



Anno 2007

- Incarico per progettazione architettonica, strutturale, direzione lavori nonché coordinamento della sicurezza in fase di progettazione ed esecuzione per gli interventi di ristrutturazione al fabbricato ubicato nel Centro Storico del Comune di Venosa in Vico San Biagio a seguito dei danni causati dal sisma del 05/05/1990 Legge n° 226/99 .

Committente: **D'URSO Matilde**

Importo Lavori: **Euro 138.166,20**

- Incarico per progettazione architettonica, strutturale, direzione lavori nonché coordinamento della sicurezza in fase di progettazione ed esecuzione per gli interventi di ristrutturazione al fabbricato ubicato nel Centro Storico del Comune di Venosa alla Via Vittorio Emanuele II n° 26 a seguito dei danni causati dal sisma del 05/05/1990 Legge n° 226/99 .

Committente: **IASI Carmela**

Importo Lavori: **Euro 112.268,41**

Anno 2006

- Incarico di assistente alla direzione dei lavori per la realizzazione dell'intervento di "Ristrutturazione e completamento rete idrica centro abitato e zona di espansione nel Comune di MASCHITO".

Committente: **Acquedotto Lucano Progettazione S.r.l.**

Importo Lavori: **Euro 855.623,23**

Anno 2005

- Incarico per la progettazione preliminare, definitiva ed esecutiva, nonché coordinamento della sicurezza in fase di progettazione ed esecuzione dei lavori oltre alla direzione dei lavori per la "Manutenzione straordinaria alle reti di distribuzione dell'impianto di riscaldamento, nonché alla rete di acqua sanitaria a servizio della Scuola Elementare LLa Vista."

Committente: **Comune di Venosa (PZ)**

Importo Lavori: **Euro 34.272,79**

- Incarico per la progettazione preliminare, definitiva ed esecutiva per il "Completamento della rete antincendio, adeguamento delle uscite di sicurezza e realizzazione della nuova scala antincendio"

Committente: **C.R.O.B. (Centro di Riferimento Oncologico della Basilicata) Strada Provinciale n° 8 – 85028 Rionero in Vulture (PZ)**

Importo Lavori: **Euro 404.267,74**

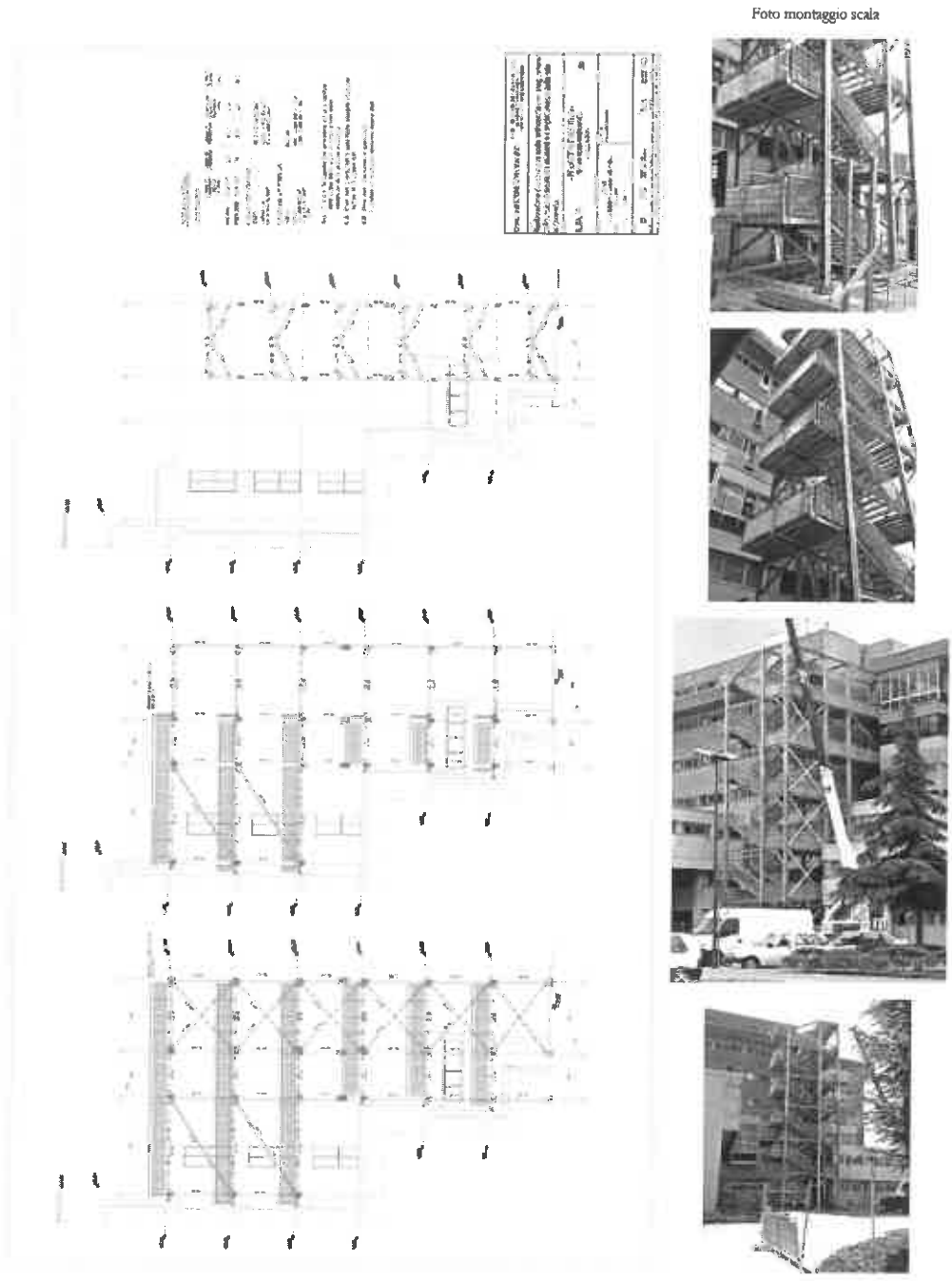

- Incarico per la progettazione esecutiva strutturale di opere in c.a. per la realizzazione delle fondazioni relative ad una struttura in prefabbricato da destinare alla lavorazione del latte pastorizzato.

Committente: **Fattorie Donna Giulia S.r.l. – Atella (PZ) –**

Importo Lavori: **Euro 65.000,00**

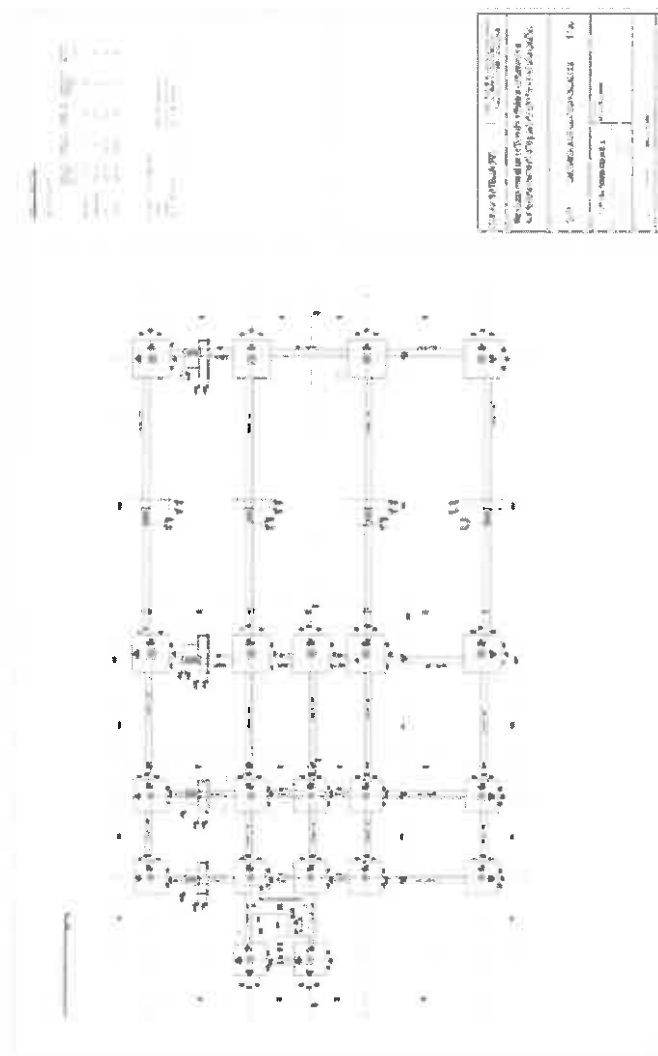

Modellazione strutturale pilanti

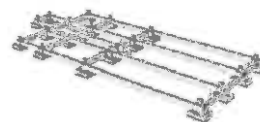

Modellazione scala



Foto opere in c.a.



- Incarico per la progettazione esecutiva strutturale con distinta d'officina relativa alla realizzazione di piattaforma elevatrice in acciaio per la palestra di Rione Risorgimento a Potenza.

Committente: **De Vivo S.p.a. - Potenza -**

Importo Lavori: **Euro 20.000,00**



Foto fase di montaggio



- Incarico per la progettazione esecutiva strutturale con distinta d'officina relativa alla realizzazione di una copertura in acciaio del centro tennis presso l'Università degli Studi della Basilicata.

Committente: **De Vivo S.p.a. - Potenza -**
Importo Lavori: **Euro 70.000,00**

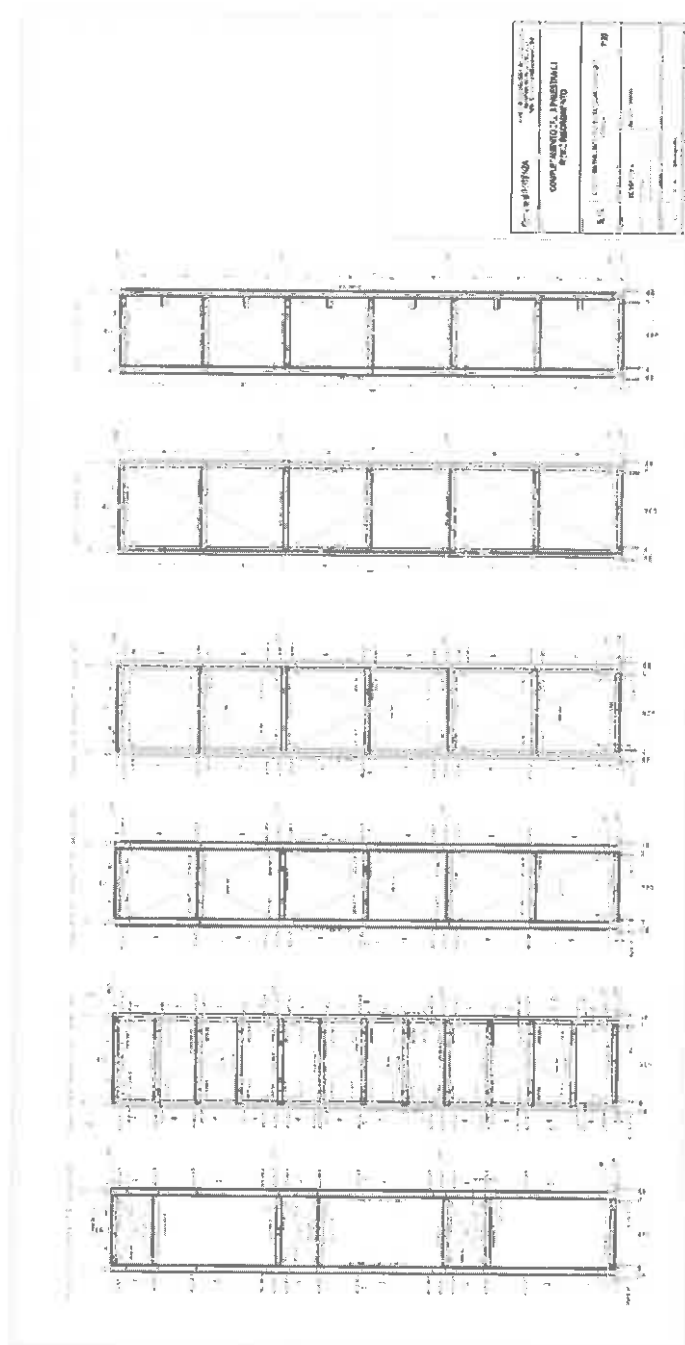
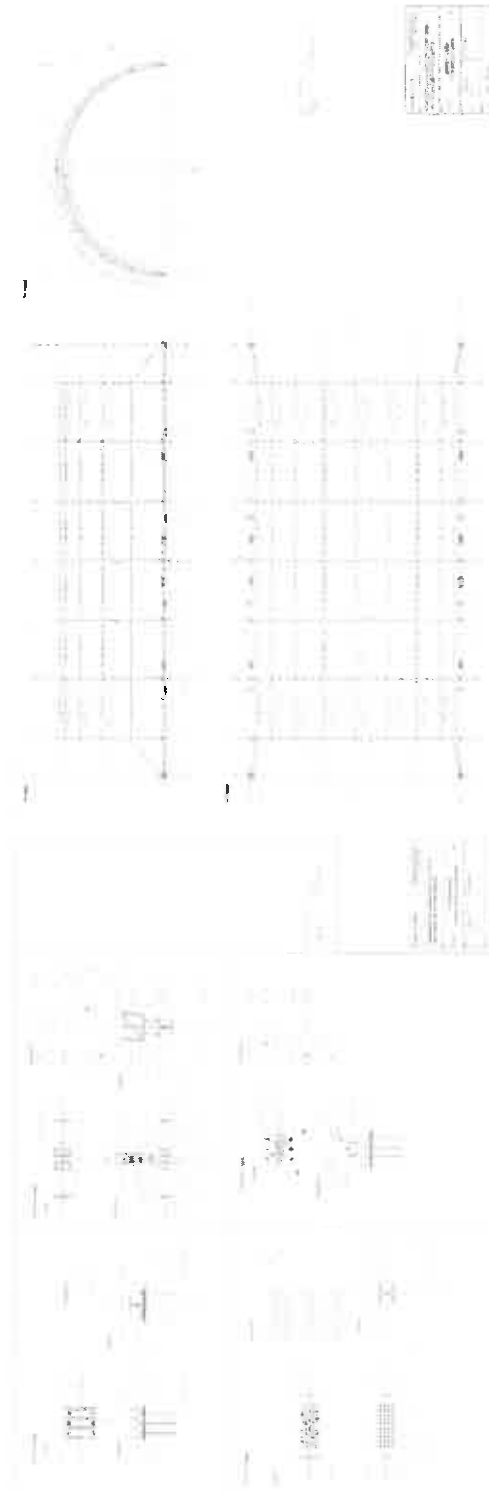

Modellazione strutturale



Anno 2004

- Collaborazione in regime di consulenza con l'Ing. Maria Lauletta di Rionero in Vulture (PZ) nella redazione del Progetto Esecutivo Strutturale relativo alla realizzazione di tre corpi di fabbrica per civile abitazione, da realizzare nel comune di Rionero in Vulture (PZ) zona C10.
Committente: **Soc. Coop. EDIL "PROGETTO CASA 87"**
Importo strutture: **Euro 350.000,00**

- Incarico per la redazione del progetto definitivo ed esecutivo strutturale relativo alla realizzazione di una struttura alberghiera con sale ricevimenti e cineforum da realizzarsi nel comune di Venosa (PZ);
Committente: **Savarese Andreana**
Progetto Architettonico: Arch. Zullino Giuseppe e Geom. Perrotta Antonio
Importo strutture: **Euro 3.000.000,00;**

- Collaborazione in regime di consulenza con la Proges Engineering s.a.s.:
 - ✓ Nella redazione del progetto preliminare strutturale candidato alla II fase del concorso per la realizzazione di un parcheggio multipiano nell'area ex Sita del comune di Siena;
Progetto architettonico: **Michele Crò;**
Importo lavori: **Euro 23.000.000,00;**
Importo delle strutture: **Euro 14.000.000,00**

 - ✓ Nella redazione del progetto esecutivo strutturale relativo alla realizzazione della nuova Biblioteca per la Pontificia Università Lateranense (Città del Vaticano); *Progettazione eseguita in conformità a quanto previsto dall'OPCM 3274/2003;*
Committente: **Pontificia Università Lateranense;**
Progetto architettonico: **King&Roselli architetti associati;**
Importo lavori: **Euro 6.500.000,00;**
Importo strutture: **Euro 1.400.000,00.**

Anno 2003

- Collaborazione, in regime di consulenza (attività svolta dal 01 gennaio 2003 al 31 dicembre 2003), con l'Ufficio Tecnico del C.R.O.B. (Centro di Riferimento Oncologico della Basilicata) di Rionero in Vulture (PZ);

- Redazione del progetto preliminare nonché direzione dei lavori e coordinamento della sicurezza in fase di progettazione ed esecuzione dei lavori relativi alla Perizia di variante e suppletiva nell'ambito dei lavori per **"Adeguamento funzionale e realizzazione dei nuovi reparti di Radioterapia², Brachiterapia, Medicina Nucleare, Centro Raccolta Sangue e Spogliatoio Centralizzato"**, da effettuarsi presso il Centro di Riferimento Oncologico della Basilicata (C.R.O.B.) di Rionero in Vulture (PZ):
Committente: (C.R.O.B.);
Impresa esecutrice: DE VIVO S.p.a. – via dell'Edilizia, 18 - Potenza;
Importo lavori comprensivo della perizia di variante e suppletiva e degli oneri per la sicurezza:
Lit. 7.780.884.272 (Euro 4.018.491,36);
 - Opere edili: **Euro 2.108.944,81;**
 - Impianti meccanici: **Euro 1.296.480,38;**
 - Impianti elettrici: **Euro 425.509,36;**

- Collaborazione in regime di consulenza con la **Proges Engineering s.a.s.:**
 - ✓ Nella redazione del progetto preliminare, definitivo ed esecutivo strutturale relativo alla realizzazione del nuovo Centro Culturale di Cinisello Balsamo (MI)
Committente: Comune di Cinisello Balsamo.
Importo lavori: Euro 6.292.361,40;
Importo strutture: Euro 1.950.997,81;

Anno 2002

- Collaborazione, in regime di consulenza (attività che verrà espletata dal 01 gennaio 2002 al 31 dicembre 2002), con l'Ufficio Tecnico del C.R.O.B. (Centro di Riferimento Oncologico della Basilicata) di Rionero in Vulture (PZ) relativa:
 - ✓ Progetto definitivo di ristrutturazione per la nuova sede del Reparto Hospice.
Importo lavori: Euro 520.000,00;

- Collaborazione in regime di consulenza con la Proges Engineering s.a.s.:
 - ✓ Nella redazione del progetto definitivo strutturale relativo alle opere di ampliamento del porto di Civitavecchia;
Committente: Autorità Portuale di Civitavecchia;
Importo strutture: Euro 17.787.692,00;

Anno 2001

- Collaborazione, in regime di consulenza (attività svolta dal 01 gennaio 2001 al 31 dicembre 2001), con l'Ufficio Tecnico del **C.R.O.B.** (Centro di Riferimento Oncologico della Basilicata) di Rionero in Vulture (PZ);
- Incarico di direttore dei lavori nonché di coordinatore della sicurezza in fase di Esecuzione, per i lavori di: *"Adeguamento funzionale e realizzazione dei nuovi reparti di Radioterapia², Brachiterapia, Medicina Nucleare, Centro Raccolta Sangue e Spogliatoio Centralizzato"*, da effettuarsi presso il Centro di Riferimento Oncologico della Basilicata (**C.R.O.B.**) di Rionero in Vulture (PZ):
Committente: (**C.R.O.B.**);
Impresa esecutrice: **DE VIVO S.p.a.** – via dell'Edilizia, 18 - Potenza;
Importo lavori comprensivi oneri sicurezza: Lit. 6.540.668.000 (Euro 3.377.973,12);
 - Opere edili: Lit. 3.157.932.333 (Euro 1.630.935,94)
 - Impianti meccanici: Lit. 2.302.548.174 (Euro 1.189.166,89)
 - Impianti elettrici: Lit. 752.687.496 (Euro 388.730,65)
- Collaborazione in regime di consulenza con la Proges Engineering s.a.s.:
 - ✓ Nella redazione del progetto Preliminare e Definitivo delle Strutture per la realizzazione della nuova sede dell'**A.S.I.** (Agenzia Spaziale Italiana).
Committente: A.S.I. – viale Liegi, 26 – Roma;
Progetto Architettonico: Arch. Massimiliano Fuksas
Importo complessivo: Lit. 31.000.000.000 (Euro 16.010.163,87);
Importo strutture: Lit. 10.400.000.000 (Euro 5.371.151,75).
 - ✓ Nella Direzione dei Lavori (periodo febbraio 2001 – ottobre 2001) delle opere strutturali per la realizzazione dell'edificio RL3b inserito nel P.R.U. 1.1 Pompeo Leoni (ex area OM) Milano.
Committente: Ravizza S.c.ar.l. – Corso Ferrucci, 112/A - Torino;
Importo complessivo: Lit. 13.570.000.000 (Euro 7.008.320,12);
Importo strutture: Lit. 3.950.000.000 (Euro 2.040.004,75).
 - ✓ Nella Direzione dei Lavori (periodo giugno 2001 – dicembre 2001) degli interventi di consolidamento strutturale delle facciate in piazza Monte di Pietà e via degli Specchi in Roma.
Committente: Amministratore dott. Antonio Bulli
Importo strutture: Lit. 400.000.000 (Euro 206.582,76).
 - ✓ Nella Direzione Lavori degli interventi di sopraelevazione di un edificio e completamento del lotto compreso tra Via Melfi, via F. Filzi, Via Monsignor Virgilio e via Riccardo da Venosa, nel comune di Venosa. (periodo marzo 1999 – luglio 2001).
Committente: T. Masulli – G. Nolè – M. Progida – A. Sileno
Importo strutture: Lit. 1.000.000.000 (Euro 516.456,90).

- ✓ Nella redazione del progetto esecutivo e distinte d'officina per la realizzazione di una copertura in legno lamellare per la piscina comunale del Comune di Bitonto (BA).

Committente:

Holzbau di Calitri (AV);

Importo lavori:

Lit. 186.000.000 (Euro 96.060,98);

Tempo di esecuzione del servizio:

giugno 2001 – agosto 2001;

Anno 2000

- Collaborazione, in regime di consulenza (attività svolta dal 02 maggio 2000 al 31 dicembre 2000), con l'Ufficio Tecnico del C.R.O.B. (Centro di Riferimento Oncologico della Basilicata) di Rionero in Vulture (PZ) relativa:

- ✓ alla redazione del progetto preliminare per la realizzazione del reparto Hospice.

Importo complessivo: Lit. 700.000.000 (Euro 361.519,83).

- ✓ alla redazione del progetto preliminare per indire la gara d'appalto secondo la procedura di appalto-concorso, per i lavori di: "Adeguamento funzionale e realizzazione dei nuovi reparti di Radioterapia 2, Brachiterapia, Medicina Nucleare, Centro Raccolta Sangue e Spogliatoio Centralizzato."

Importo complessivo dei Lavori: Lit. 6.550.000.000 (Euro 3.382.792,69).

- Collaborazione in regime di consulenza con la Proges Engineering s.a.s.:

- ✓ nella redazione del progetto preliminare strutturale candidato alla II fase del concorso per la realizzazione del nuovo Centro Culturale di Torino.

Progetto architettonico: Studio MKT.A – via Morosini, 17 – Roma;

Importo lavori: Lit. 110.000.000.000 (Euro 56.810.258,90);

Importo delle strutture: Lit. 35.000.000.000 (Euro 18.075.991,47);

- ✓ Nella redazione del progetto preliminare strutturale relativo alla realizzazione di una cantina vinicola da realizzare a Cortona (GR) località Manzano

Committente: Tenimenti D'Alessandro

Importo lavori: Lit. 9.933.065.100 (Euro 5.130.000,00).

Sotto la propria responsabilità ai sensi del Decreto del Presidente della Repubblica 28 dicembre n° 445 e successive modificazioni, consapevole delle sanzioni penali di dichiarazioni mendaci previste nell'art. 76 dello stesso DPR, il sottoscritto dichiara che quanto riportato nel presente curriculum risponde a verità; inoltre autorizza il trattamento dei dati e delle informazioni personali ai sensi e per gli effetti del D.lgs. n. 196/2003 e s.m.i..

Venosa, 29/08/2016

