

Ing. Armando Maggi
via grumentina,8
tel.fax 0975-354167;
e-mail:a.maggi@tele2.it

85050 Marsicovetere, fraz. Villa d'Agri (Pz)
P.IVA 01052300769
C.F. MGGRND64D16A509Z

AUTOCERTIFICAZIONE
Al sensi dell D.P.R. 445/2000

Il sottoscritto Dott. Ing. Armando Maggi, nato ad Avellino il 16/04/1964, C.F. MGGRND64D16A509Z; P.IVA. 01052300769, residente in Marsicovetere, fraz. Villa d'Agri, via Grumentina,11, consapevole delle responsabilità cui andrebbe incontro in caso di dichiarazione mendace,

dichiara

- che quanto riportato nel proprio curriculum vitae corrisponde al vero;
- che gli importi dei servizi tecnici di ingegneria ed architettura di cui all'art. 252 del D.P.R. 207/2010, appartengono alle classi e categorie individuate sulla base delle vigenti tariffe professionali (Legge 02 marzo 1949 n° 143 e.s.m.e.l) , e che gli stessi risultano espletati per la propria parte nella misura delle percentuali di partecipazione indicate.

Marsicovetere, 28.06.2013

In fede

Ing. Armando MAGGI



Curriculum Vitae

Dati anagrafici e personali

Nome e Cognome Armando Maggi
Data e luogo di nascita 16 aprile 1964, Avellino
Residenza Via Grumentina,11, 85050 Marsicovetere, fraz. Villa d'Agri (Pz) -
tel. e fax (0975) 354167
Sede dello studio Via Grumentina,8, 85050 Marsicovetere, fraz. Villa d'Agri (Pz) -
tel. e fax (0975) 354167
Stato civile Coniugato
Cittadinanza Italiana
Servizio militare Assolto

Titolo di studio: laurea in ingegneria civile sez. edile, conseguita il 27-ottobre-1989 presso l'Università degli studi di Napoli "Federico II" con la votazione di 110/110 e lode.

Tesi di Laurea in: Complementi di tecnica delle costruzioni,
relatori: prof. M. Pagano e M.De Matteo
"L'influenza dei cedimenti elastici in fondazione su strutture di edifici in zona sismica".

Abilitazione: conseguita a Napoli nella 2a sessione dell'a.a. 1989

Iscrizione : albo ingegneri della provincia di Potenza; n° di iscrizione 899
in data 26 aprile 1990

Codice fiscale: MGGRND 64D16 A509Z

Partita IVA 01052300769

SPECIALIZZAZIONI, CORSI DI AGGIORNAMENTO ED ESPERIENZE FORMATIVE NEL SETTORE DELL'EDILIZIA E DELLA SICUREZZA

1991: Corso di aggiornamento professionale presso l'Ordine degli Ingegneri della provincia di Potenza sul contenimento dei consumi energetici in edilizia tenuto dall' ENEA;

1992: Corso di aggiornamento professionale presso il COREP del Politecnico di Torino sui metodi di calcolo strutturale agli elementi finiti;

1993: Corso di aggiornamento professionale presso l'Ordine degli Ingegneri della provincia di Potenza sulla direzione dei lavori nelle opere pubbliche;

1995: Corso di aggiornamento professionale presso l'Ordine degli Ingegneri della provincia di Potenza sul calcolo termico degli edifici ai sensi legge 10/91;

1996: Corso di aggiornamento professionale tenuto dal Comando provinciale dei VV.F. presso l'Ordine degli Ingegneri della provincia di Potenza sull'analisi del rischio e prevenzione incendi;

1997: Corso di aggiornamento professionale sulle fondazioni tenuto dall'Associazione Geotecnica Italiana presso l'Ordine degli Ingegneri della provincia di Potenza;

1997: Attestato di frequenza al **corso previsto dal D.Lgs. 494/96** art. 10, comma 2, ed ottenimento del requisito professionale di coordinatore per la sicurezza durante le fasi di progettazione ed esecuzione dei lavori;

1999: Seminario di aggiornamento professionale sulle "Principali novità introdotte dalla Merloni Ter" tenuto presso l'Ordine degli Ingegneri della provincia di Potenza

2000: Partecipazione ai seminari di aggiornamento tenuti dall'Ordine degli Ingegneri della provincia di Potenza in materia di **"Gestione del contratto di Appalto: dalla progettazione all'esecuzione dell'Opera pubblica"** e recante le novità introdotte dal Regolamento di Attuazione e dal Capitolato generale della legge quadro sui Lavori Pubblici (D.P.R. n° 554/99 e D.M. n° 145/00)

2001: Partecipazione alla giornata di formazione su "La nuova disciplina della esecuzione dei lavori pubblici" tenutosi in Potenza, in data 7/2/2001, ed organizzato da Gaspari-Formazione.

2001: Partecipazione al corso di formazione teorico-pratica all'utilizzo dei software di calcolo strutturale, contabilità geotecnica e topografia, tenutosi in Bari, in data 12/13 aprile 2001, ed organizzato da STS, software tecnico scientifico, Catania

2001: Partecipazione al corso di formazione **"L'avvio a regime della nuova Legge Urbanistica Regionale della Basilicata"** (L. R. 20.08.1999 n. 23), organizzato dalla Fondazione Giovanni Astengo, dalla Regione Basilicata e dall'I.N.U. Basilicata (sezione dell'Istituto Nazionale di Urbanistica). 26 - 27- 28 giugno 2001 sala consiliare della Comunità Montana Alto Agri.

2001: Partecipazione alle giornate di studio sul tema "Progetto per l'applicazione del testo Unico sull'espropriazione per pubblica utilità", tenutosi in S.Giovanni Rotondo (Fg) in data 7 dicembre 2001, ed organizzato dalla Comunità montana del Gargano in collaborazione con l'Università degli Studi di Foggia.

2002: Partecipazione al seminario di aggiornamento "Principi e campi di applicazione dell'ingegneria naturalistica: nuovi orizzonti nella difesa e valorizzazione del territorio", tenutosi in Potenza dal 19 al 22 giugno 2002 ed organizzato da CEDAT Europa s.r.l. in collaborazione con la cattedra di meccanizzazione forestale dell'Università degli Studi della Basilicata.

2004: Partecipazione al corso di aggiornamento sull'Ordinanza 3274/2003 (Primi elementi in materia di criteri generali per la classificazione sismica del territorio nazionale e di normative tecniche per costruzioni in zona sismica), tenutosi in Potenza nel periodo ottobre 2004- dicembre 2004.

SETTORI DI ATTIVITA' PROFESSIONALE

- FATTIBILITA'
- PIANIFICAZIONE URBANISTICA
- PIANIFICAZIONE TERRITORIALE DI AREA VASTA
- INFRASTRUTTURE
- AMBIENTE
- EDILIZIA
- STRUTTURE
- SICUREZZA CANTIERI (d.Lgs 81/2008 e ss.mm.ii.)

Dichiaro di essere titolare di uno studio professionale che per attrezzature informatiche, bibliografia, esperienza acquisita nel settore specifico, è in grado di affrontare le varie problematiche attinenti **la progettazione:**

- **architettonica 3d;**
- **strutturale degli edifici in zona sismica;**
- **del miglioramento sismico dei fabbricati esistenti;**
- **dell'adeguamento sismico dei fabbricati esistenti.**

Inoltre ha acquisito una buona esperienza nella redazione di pratiche volte all'ottenimento di:

- **Permessi di costruire – PDC;**
- **Segnalazioni certificate di inizio attività – SCIA;**
- **Denunce di inizio attività – DIA;**
- **Comunicazioni inizio lavori asseverate – CILA;**
- **Pareri Igienico Sanitari;**
- **Certificati prevenzione incendi – CPI;**
- **Studi di impatto ambientale – SIA;**
- **Valutazioni di Incidenza – Rete natura 2000;**
- **Relazioni paesaggistiche;**
- **Valutazioni ambientali strategiche – VAS;**

- Deposito dei calcoli statici;
- Deposito dei calcoli statici di opere strategiche.

ATTREZZATURA TECNICA A DISPOSIZIONE

- Revit Buiding 9.1 (cad 3D per la progettazione ed il recupero architettonico)
- Acropolis Plus (cad 3D per l'Architettura)
- Autocad 2008 full (cad)
- Autocad LT (cad)
- Mc4 suite (cad, elaborazioni cartografiche, impianti termo idraulici)
- Works 4.0 (foglio di calcolo e data base)
- Office 2007 (elaborazione testi, foglio di calcolo e data base)
- PrimuS (computo metrico e contabilità lavori)
- Primus-EP (elenco prezzi)
- ManTus-P (piani di manutenzione)
- MicroStation GeoGraphics (sistema CAD/GIS)
- EdilCant (piani di sicurezza e coordinamento).
- CerTus (piani di sicurezza e coordinamento)
- CerTusN (piani di sicurezza e coordinamento norme)
- CerTus-Cad (piani di sicurezza e coordinamento cad layout di cantiere)
- CosTus (determinazione oneri dei costi della sicurezza)
- ParCus (redazione parcelle professionali)
- FacTus (redazione fatture)
- CDS (della STS di Catania per il calcolo delle strutture di edifici (aggiornato alle Norme Tecniche per le costruzioni del 19/9/2005);
- ProSap (della 2SI di Ferrara per il calcolo delle strutture di edifici (alle tensioni ammissibili ed agli stati limite) ;
- SuperSap (della Algor di Pittsburgh (USA) per il calcolo di strutture qualsiasi);
- Software vario della STS di Catania per il calcolo si strutture complementari (plinti,pali,solai, scale),

Il processo lavorativo è organizzato attraverso lo sviluppo, mediante CAD, dei progetti ed il loro sviluppo, mediante software dedicato, in ambiente Windows.

In particolare l'attrezzatura di cui dispone è la seguente:

- Computer HP PAVILLON ELITE HPE, processore INTEL CORE I7 2.96 ghz - 8 gb ram;
- Computer HP PAVILLON, processore INTEL CORE DUO CPU T 6500 2.1 ghz - 4 gb ram;
- Computer QUAAD , PENTIUM 4 - 3.2 Ghz – 1 gb ram;
- Plotter HP 1100 T a getto di inchiostro, formato A0+;
- Stampante laser Kyocera FS 4200 DN;
- Stampante laser utax LP 3030;
- Stampante laser, Infotec IPC 2525 a colori formato A4;
- Stampante CANON, BJC 4550, a colori, formato A3;
- Taglierina NEOLT;
- Fotocopiatore MINOLTA EP1054;
- Scanner MUSTEK formato A3.
- Leica Geosistem Disto D2

ESPERIENZE LAVORATIVE NEL SETTORE DELLA PIANIFICAZIONE E DOCUMENTI PROGRAMMATICI

8

Ing. Armando Maggi

Tel e fax: 0975-354167, e-mail: maggi.armando@alice.it
via Grumentina, 2, fraz. Villa d'Agri, 85050 Marsicovetere(Pz)

A) 2004: da gennaio 2004 a luglio 2005: libero professionista con contratto di collaborazione ad alto contenuto di professionalità presso il **Comune di Moliterno**, Ufficio tecnico, ove mi sono occupato di:

- **Programmazione degli investimenti;**
- Predisposizione di atti amministrativi per la redazione degli strumenti urbanistici, ai sensi L.R. 23/1999;
- Predisposizione di studi di fattibilità per l'utilizzo delle risorse rivenienti dai vari **programmi di investimento (P.I.T., Programma Operativo Val d'Agri, ecc.)**

Si evidenzia l'esperienza maturata attraverso la redazione di:

1. **PROGRAMMA OPERATIVO VAL D'AGRI: PIANO PER L'UTILIZZO DELL'ANTICIPAZIONE DELLA QUOTA COMUNALE DI BASE** di cui alla D.G.R. 2 dicembre 2003, n. 2233. (documento consegnato nel mese di marzo 2004 e successivamente approvato dalla Giunta Comunale di Moliterno).

B) 2004: da gennaio 2004 a giugno 2004: libero professionista con contratto per attività di assistenza tecnica per la pianificazione ed il coordinamento dei vari strumenti e programmi di intervento a favore dello sviluppo locale, presso il **Comune di Viggiano**, Ufficio tecnico, ove mi sono occupato di:

- **Programmazione degli investimenti;**
- Monitoraggio delle azioni programmate;
- Coordinamento delle fonti di finanziamento, finalizzate agli investimenti, al fine del più completo e tempestivo utilizzo;
- **Raccordo tra i vari programmi di investimento (P.I.T., Programma Operativo Val d'Agri, ecc.);**
- Raccordo tra i vari Enti, titolari di programmi di investimento, ed il Comune di Viggiano;
- Predisposizione di bandi attuativi di iniziative programmate nel settore degli investimenti e con particolare riferimento alla gestione delle procedure tecnico amministrative degli appalti pubblici.

Con particolare riferimento all'avviso di selezione di che trattasi si evidenzia l'esperienza maturata attraverso la redazione di:

1. **PIANO PER L'UTILIZZO DELL'ANTICIPAZIONE DELLA QUOTA COMUNALE DI BASE**, di cui al Programma Operativo Val d'Agri, assegnato con D.G.R. 2 dicembre 2003, n. 2233. (documento consegnato nel mese di maggio 2004 e successivamente approvato dalla Giunta Comunale di Viggiano).
2. **DOCUMENTO PRELIMINARE PROGRAMMATICO**, redatto in conformità alle linee guida fissate con D.G.R. 23 marzo 2004 n. 662 (documento consegnato nel mese di giugno 2004 e successivamente approvato dal Consiglio Comunale)

C) 2004: Comune di Anzi, incarico per la redazione del **DOCUMENTO PRELIMINARE PROGRAMMATICO**, e dei **PIANI OPERATIVI "CASA SICURA" e "RIVITALIZZAZIONE DEL CENTRO STORICO"**.

Incarico affidato con determinazione del Responsabile dell'Area Tecnica n. 462 del 5/11/2004.

Incarico espletato.

D) 2005: Comune di Spinoso, incarico per la redazione del **DOCUMENTO PRELIMINARE PROGRAMMATICO**, e dei **PIANI OPERATIVI "CASA SICURA" e "RIVITALIZZAZIONE DEL CENTRO STORICO"**.

Incarico affidato con deliberazione G.C. n° 3 del 14/1/2005.

Incarico espletato.

E) 2005: Comune di Paterno, incarico per la redazione del **DOCUMENTO PRELIMINARE PROGRAMMATICO**, e dei **PIANI OPERATIVI "CASA SICURA" e "RIVITALIZZAZIONE DEL CENTRO STORICO"**.

Incarico affidato con determinazione del Responsabile del Servizio n° 276 del 25/10/2005.

Incarico espletato.

Agli incarichi sopra specificati si affiancano le seguenti ESPERIENZE LAVORATIVE NEL SETTORE DELLA PUBBLICA AMMINISTRAZIONE

1991: Nomina di componente dei nuclei di valutazione, di cui al sisma del 5 maggio 1990, per rilievo fabbricati danneggiati, da parte del Comune di Marsicovetere, lettera di nomina in data 9 febbraio 1991 .

1999: Nomina di componente della commissione tecnica comunale, ex art.14 legge n° 219/81, da parte del Comune di Montemurro, delibera C.C. n° 37 del 12 ottobre 1999.

1999: Nomina di componente della commissione comunale per la redazione del regolamento in merito all'assegnazione dei lotti nelle zone artigianali (PIP), da parte del Comune di Marsicovetere, delibera di C.C. ottobre 1999.

Periodo da ottobre 2000 a novembre 2003: Assunzione con contratto di lavoro a tempo determinato, con qualifica di ingegnere- responsabile del servizio lavori pubblici- presso il comune di Montemurro (Pz). Detto rapporto di lavoro ha riguardato i seguenti compiti:

- Responsabile del procedimento ai sensi d.P.R. n° 554/1999;
- Progettista e direttore dei lavori di vari lavori pubblici;
- Gestione tecnico-amministrativa dei lavori pubblici;
- Responsabile della programmazione triennale ed annuale dei Lavori Pubblici.

2003: da ottobre 2003 ad agosto 2004: libero professionista con contratto di collaborazione professionale a supporto all'unità di Direzione "Edilizia Civile e Patrimonio" presso la Provincia di Potenza, con il ruolo di "esperto in progettazione strutturale".

2003: da novembre 2003 a tutt'oggi: libero professionista.

ELENCO DEGLI INCARICHI PROFESSIONALI DISTINTI PER SETTORI

PROGETTI DI RIQUALIFICAZIONE URBANA

10

Ing. Armando Maggi

Tel e fax: 0975-354167, e-mail: maggi.armando@alice.it
via Grumentina, 2, fraz. Villa d'Agri, 85050 Marsicovetere(Pz)

- **Progetto preliminare, definitivo ed esecutivo delle opere di riattamento dei garages sottostanti la vitta comunale di Montemurro (Potenza).**

Ente committente: comune di Montemurro.

Tipo di partecipazione: titolare di incarico

Delibera di incarico: delib. G.C. mese giugno 1998

Fonte finanziamento: mutuo Cassa DD.PP.

Importo generale del progetto: £ 210'000'000 (€ 108.455)

Classe e categoria: 1.b - € 76'982,55

Tipo di partecipazione: titolare di incarico, quota di partecipazione: 20%, importo parzializzato: € 15'396,51

Data di ultimazione dell'incarico: anno 2003

Opera realizzata



Progetto preliminare, definitivo ed esecutivo delle opere di riattamento dell'area del rifugio albergo di Campo Imperatore in località monte Volturino di Marsicovetere (Potenza).

Ente committente: comune di Marsicovetere.

Tipo di partecipazione: titolare di incarico

Delibera di incarico : delib. G.C. n°598 del 31/12/1997.

Fonte di finanziamento: programma operativo CEE, 94-99, 2° triennio.

Importo generale di progetto: £ 500'000'000 (€ 258.228)

Classe e categoria: 1.d - € 51'690,71; 1.g - € 17'008,99; 1.c - € 85'599; 3.c - € 14'046.

Tipo di partecipazione: titolare di incarico, quota di partecipazione: 25%, importo parzializzato: € 42'086,18.

Data di ultimazione dell'incarico: anno 2003

Opera realizzata

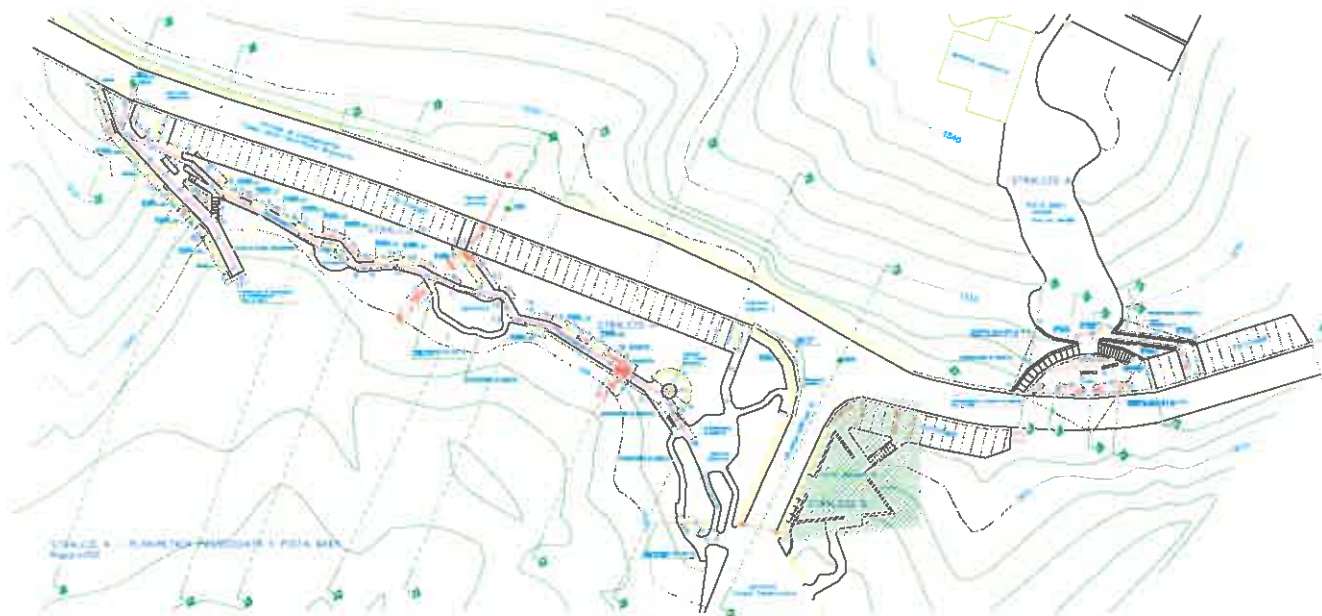

- **Progetto preliminare, definitivo ed esecutivo dei lavori di difesa del suolo e disciplinamento acque superficiali nel territorio comunale di Marsicovetere (Potenza).**

Ente committente: comune di Marsicovetere.

Delibera di incarico: determinazione n°482 del 27/9/2000

12

Ing. Armando Maggi

Tel e fax: 0975-354167, e-mail: maggi.armando@alice.it
via Grumentina, 2, fraz. Villa d'Agri, 85050 Marsicovetere(Pz)

Fonte finanziamento: mutuo dello Stato

Importo generale del progetto: £ 534'000'000 (€ 275'787,98)

Classi e categorie: VII.a - € 139'935; VIII - € 15'170; I.d - € 18'974; I.g - € 6'221; III.c - € 4'980

Tipo di partecipazione: titolare di incarico, quota di partecipazione: 50%, importo parzializzato: € 89'530,17

Data di ultimazione dell'incarico: anno 2003

Opera realizzata

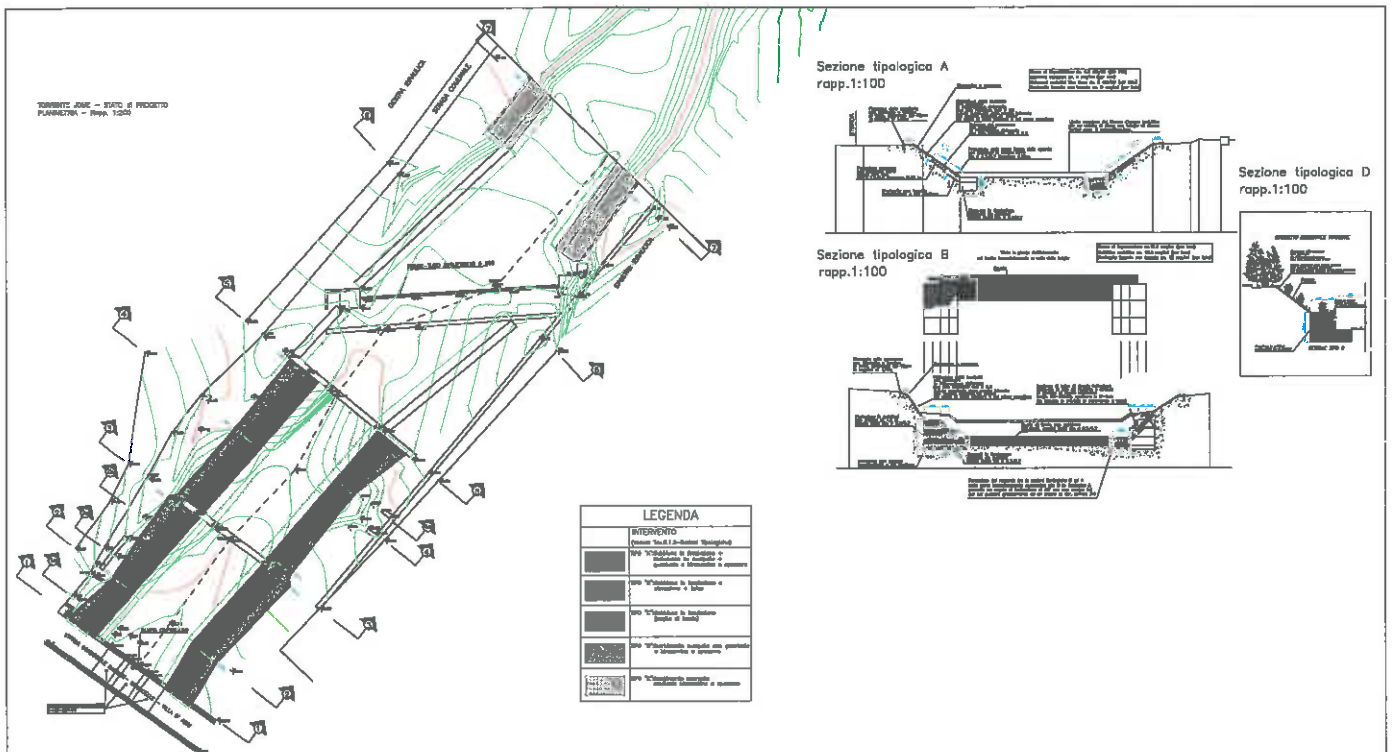

■ Studio di fattibilità piazza e palazzo degli uffici di Villa d'Agri

Ente committente: comune di Marsicovetere

Provvedimento di incarico: determinazione Responsabile del Servizio n°357 del 27/4/2005

Fonte finanziamento: Programma Operativo Val d'Agri, Melandro, Sauro e Camastra

Importo complessivo delle opere previste nello studio di fattibilità: € 7'330'000,00
Tipo di partecipazione: titolare di incarico
Studio di fattibilità approvato

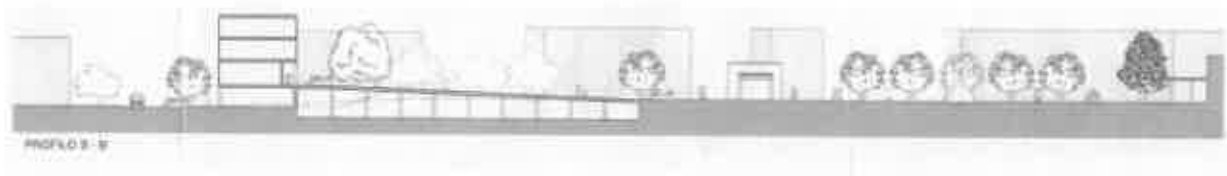
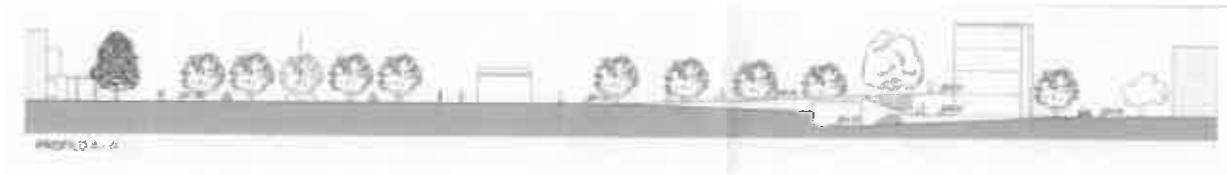
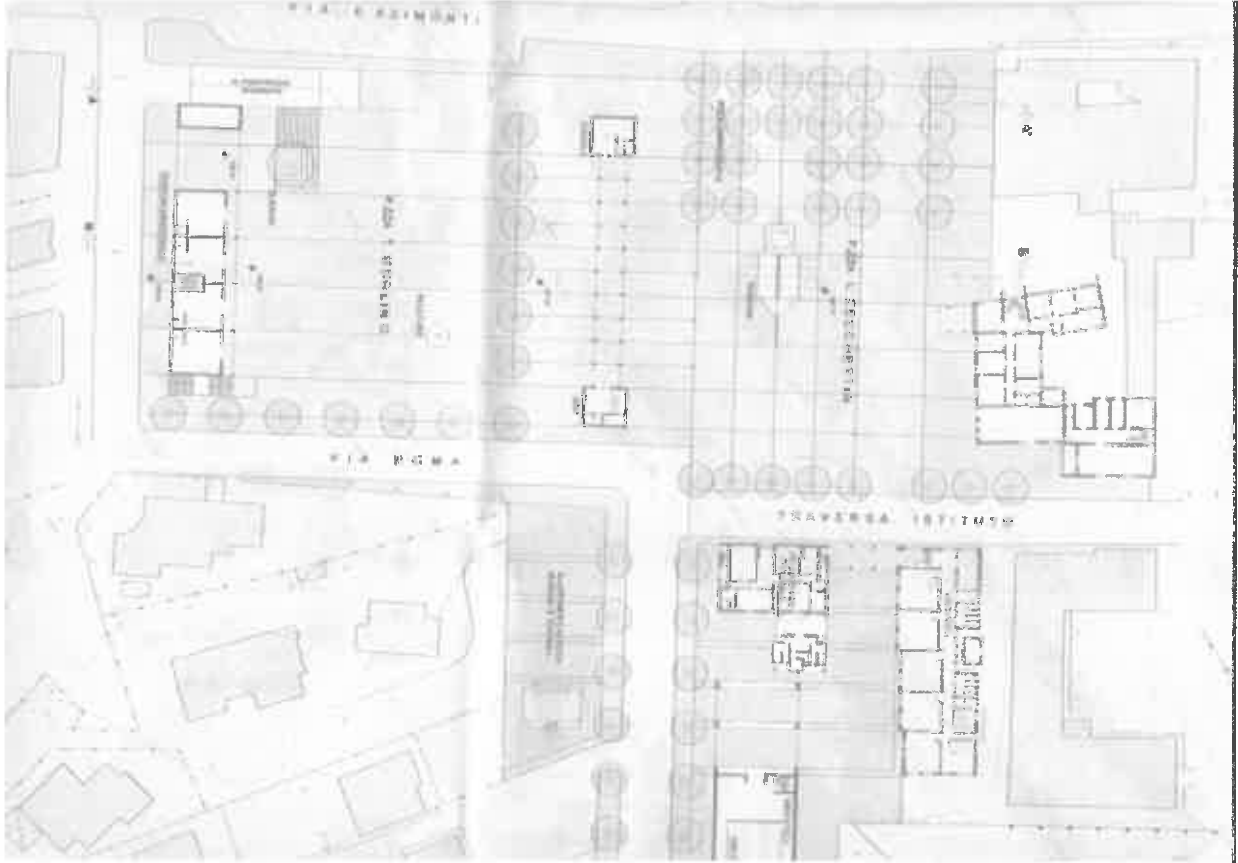

19
1/1
az

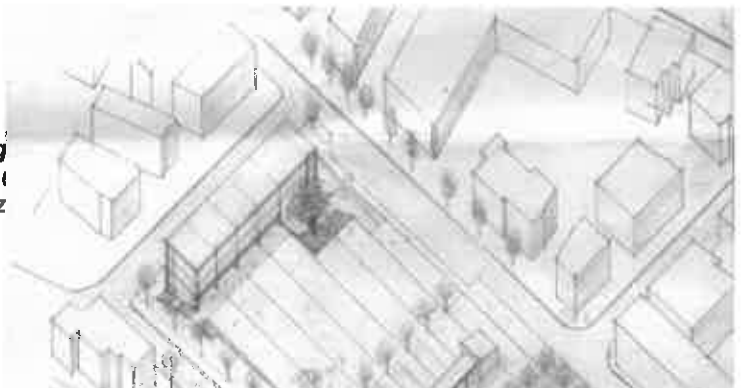

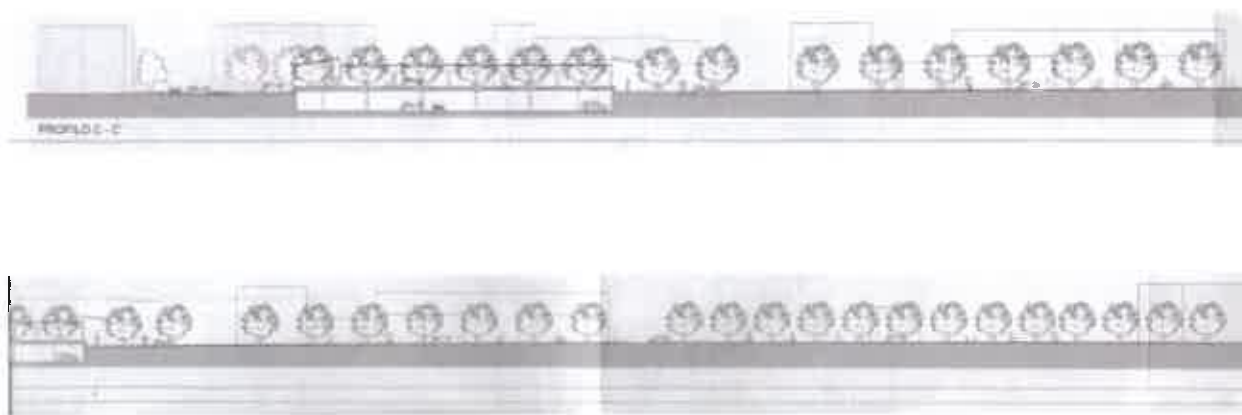

- **Valutazione della fattibilità economica e funzionale dell'intervento di riqualificazione urbana della Piazza Plebiscito e degli spazi sottostanti comprensivi dei terreni posti a valle compresi tra via Piantani e via V. Emanuele**

Ente committente: comune di Spinoso

Provvedimento di incarico: deliberazione G.C. n°58 del 9/7/2005

Fonte finanziamento: Programma Operativo Val d'Agri, Melandro, Sauro e Camastra

Importo complessivo delle opere previste nello studio di fattibilità: € 1'774'000
Tipo di partecipazione: titolare di incarico
Studio di fattibilità approvato

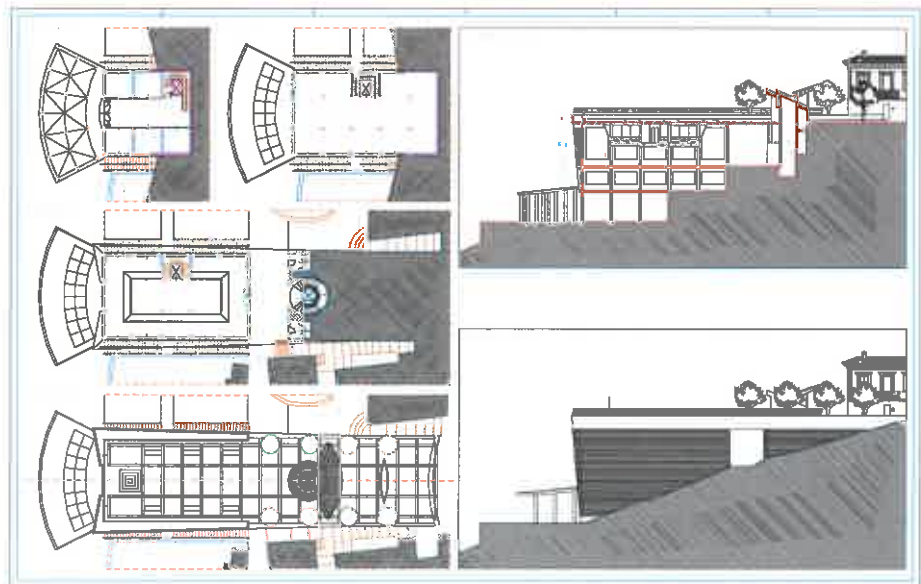
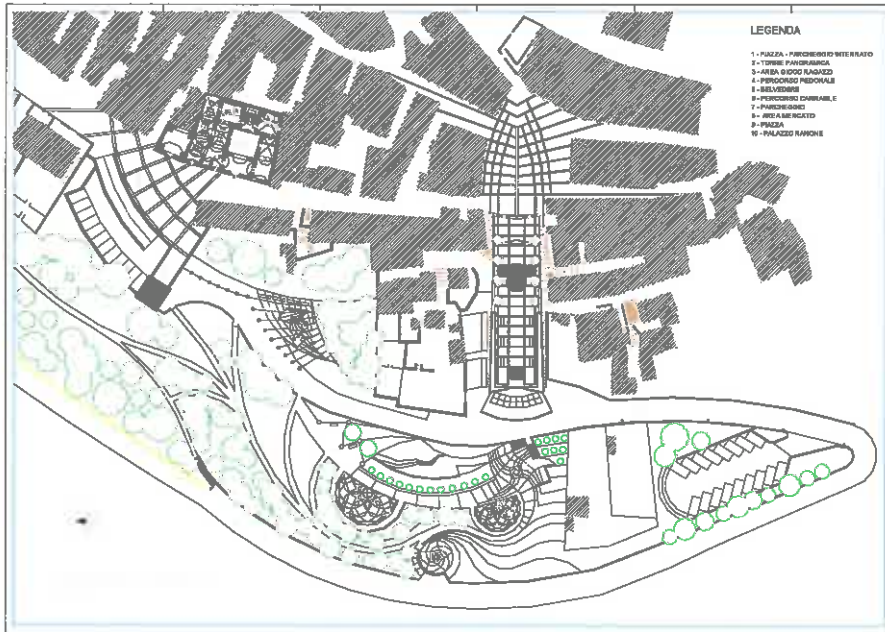



17

Ing. Armando Maggi

Tel e fax: 0975-354167, e-mail: maggi.armando@alice.it
via Grumentina, 2, fraz. Villa d'Agri, 85050 Marsicovetere(Pz)

- **Analisi di fattibilità tecnico-finanziaria dell'intervento di riqualificazione di Piazza I.Morra, via G.Fortunato e via Mercato con interventi di architettura paesaggistico-ambientale**

Ente committente: comune di Paterno

Provvedimento di incarico: determinazione Responsabile del Servizio n°276 del 25/10/2005

Fonte finanziamento: Programma Operativo Val d'Agri, Melandro, Sauro e Camastra

Importo complessivo delle opere previste nello studio di fattibilità: € 934'000

Tipo di partecipazione: titolare di incarico

Studio di fattibilità approvato

- **Progetto definitivo ed esecutivo dei lavori di ripristino della pavimentazione e dei**

18

Ing. Armando Maggi

Tel e fax: 0975-354167, e-mail: maggi.armando@alice.it
via Grumentina, 2, fraz. Villa d'Agri, 85050 Marsicovetere(Pz)

sottoservizi lungo via Lacava, piazza D. Alighieri e via Garibaldi

Ente committente: comune di Anzi

Provvedimento di incarico: determinazione Responsabile del Servizio n°35 in data 22/2/2006

Fonte finanziamento: Programma Operativo Val d'Agri, Melandro, Sauro e Camastra; Mutuo Cassa DD.PP.

Importo generale del progetto: € 600'000,00

Importo dei lavori e delle forniture: € 459'879,40 (classe VI.b: € 335'369,50; I.e: € 124'509,90)

Tipo di partecipazione: titolare di incarico, quota di partecipazione: 46,4%, importo parzializzato: € 213'384,04

Data di ultimazione dell'incarico: anno 2006

Opera in fase di esecuzione

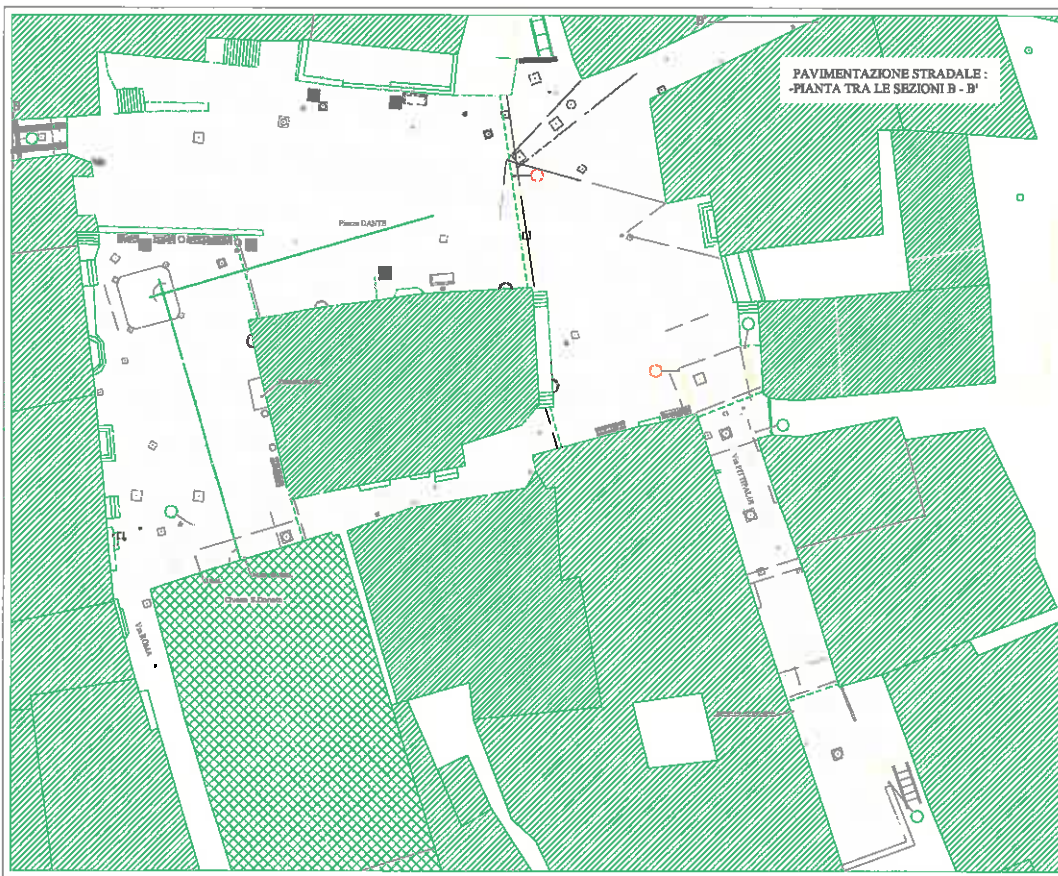

LEGENDA DEGLI INTERVENTI PREVISTI

- Regolare il cordolo esistente e sostituirlo con uno in pietra lavica;
- Disegnare le scale e i cordoli esistenti in cemento e sostituirli con pavimentazione in cordoli in pietra lavica;
- Realizzare il cordolo esistente e sostituirlo con uno in pietra lavica;
- Sostituzione del cordolo esistente con uno in pietra lavica;
- Sostituire la cordone traversale con uno in pietra lavica.

ABACO DELLE PAVIMENTAZIONI

Pavimentazione in pietra lavica di spessore cm 7, lato cm 40 o lunghezza e sezione a loro agenti o con superficie lavorata.

Pavimentazione in ghiaia grigio chiaro di spessore cm 7, lato cm 40, lunghezza e sezione a loro agenti o con superficie lavorata.

Cordone in pietra lavica con 12x25 cm, lunghezza e sezione, con superficie lavorata.

Grande di distanza



**REGIONE BASILICATA
COMUNE DI ANZI**

PROGRAMMA OPERATIVO "VAL D'AGRI, MELANDRO, SAURO, CAMASTRA"
A.3.2° APPROVAZIONE

RIFERIMENTO DELLA PAVIMENTAZIONE DEI SOTTOSERVIZI LUNGO VIA LACAVA, PIAZZA D. ALIGHIERI E VIA GARIBALDI

PROGETTO PRELIMINARE - ABBREVIO

PROGETTO Ing. Armando Maggi - Urban Studio Group S.p.A.

PROGETTO ARCHITETTICO ARCH. PRO 02



ABACO DELLE PAVIMENTAZIONI

Pavimentazione in pietra lavica di spessore cm 7, lato cm 40 o lunghezza e sezione a loro agenti o con superficie lavorata.

Pavimentazione in ghiaia grigio chiaro di spessore cm 7, lato cm 40, lunghezza e sezione a loro agenti o con superficie lavorata.

Cordone in pietra lavica con 12x25 cm, lunghezza e sezione, con superficie lavorata.

Ing. Armando Maggi Chiesa S. Antonio
Tel e fax: 0976 241467 e-mail: maggi.armando@alice.it
Via Grugnano, 2 - 85030 Mersino (Avigliano) - 85030 Mersino (Avigliano) - 85030 Mersino (Avigliano)

- **Progetto esecutivo dei lavori di manutenzione straordinaria dell'edificio scolastico elementare da adibire anche a scuola materna in Montemurro (Potenza).**

Ente committente: comune di Montemurro.

Tipo di partecipazione: titolare di incarico

Delibera di incarico: delib. G.C. n°69 del 2/8/2001

Fonte finanziamento: fondi bilancio comunale

Importo generale progetto: £ 26'000'000 (€ 13.428)

Classe e categoria: 1.c

Tipo di partecipazione: titolare di incarico, quota di partecipazione: 100%,

Data di ultimazione dell'incarico: anno 2002

Opera conclusa

- **Progetto preliminare, definitivo ed esecutivo dei lavori di manutenzione straordinaria e adeguamento funzionale, nonché espletamento delle pratiche di prevenzione incendi dell'immobile "S.Rocco" (Mt)- SSIS e Facoltà di Lettere.**

Ente committente: Università degli Studi della Basilicata.

Delibera di incarico: determinazione dirigenziale- ottobre 2002

Importo generale del progetto: £ 670'000'000 (€ 346'026,12)

Classe e categoria: 1.d - € 95'566; 3.a - € 40'311; 3.b - € 12'702; 3.c - € 74'969.

Tipo di partecipazione: titolare di incarico, quota di partecipazione: 20%, importo parzializzato: € 43'805,16

Data di ultimazione dell'incarico: anno 2003

Opera conclusa



■ **Progetto definitivo dei lavori di realizzazione di una palestra nel comune di Corleto Perticara (Potenza), a servizio delle attività scolastiche.**

Ente committente: Provincia di Potenza, U.D. Edilizia Civile e Patrimonio

Importo generale di progetto: € 1'318'437,12, di cui € 1'086'599,39 per lavori comprendenti opere edili, strutturali ed impiantistiche

Classe e categoria: 1.c- € 464'320,05; 1.g-€ 297'438,70; 3.a- € 81'218,91; 3.b- € 143'051,54; 3.c € 100'570,19

Tipo di partecipazione: titolare di incarico, quota di partecipazione: 50%, importo parzializzato: € 543'299,70

Elaborati consegnati in data marzo 2004

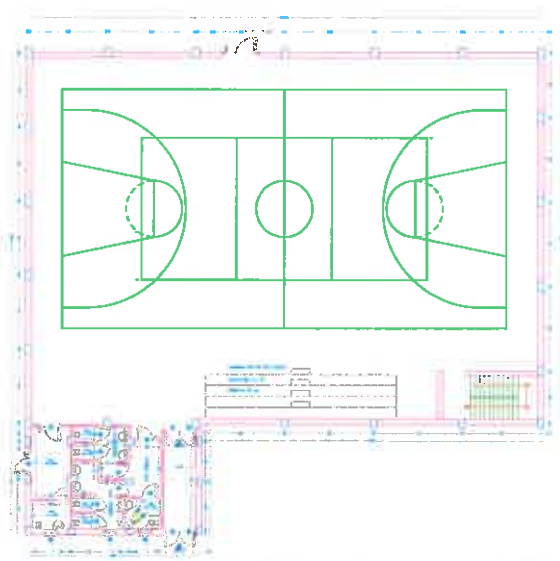

PIANTA

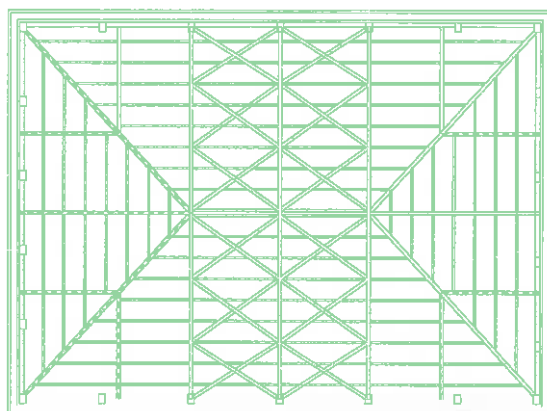

COPERTURA

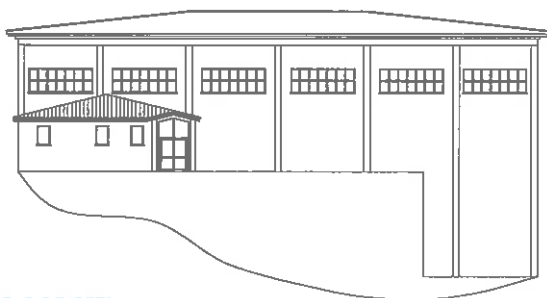

PROSPETTI

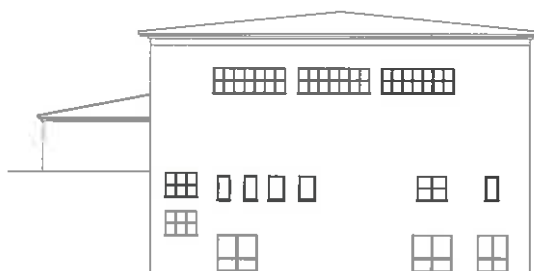

■ **Progetto definitivo dei lavori di realizzazione di una palestra nel comune di Rotonda (Potenza), a servizio delle attività scolastiche.**

Ente committente: Provincia di Potenza, U.D. Edilizia Civile e Patrimonio

Importo generale di progetto: € 1'362'526,95, di cui € 1'123'363,89 per lavori comprendenti opere edili, strutturali ed impiantistiche

Classe e categoria: 1.c- € 565'925,71; 1.g-€ 302'066,32; 3.a- € 76'615,29; 3.b- € 104'748,23; 3.c € 74'008,34;

Tipo di partecipazione: titolare di incarico, quota di partecipazione: 50%, importo parzializzato: € 565'681,95

Elaborati consegnati in data marzo 2004

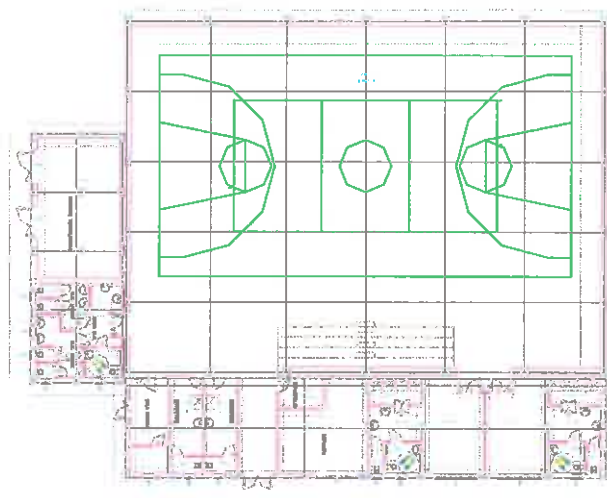

PIANTA

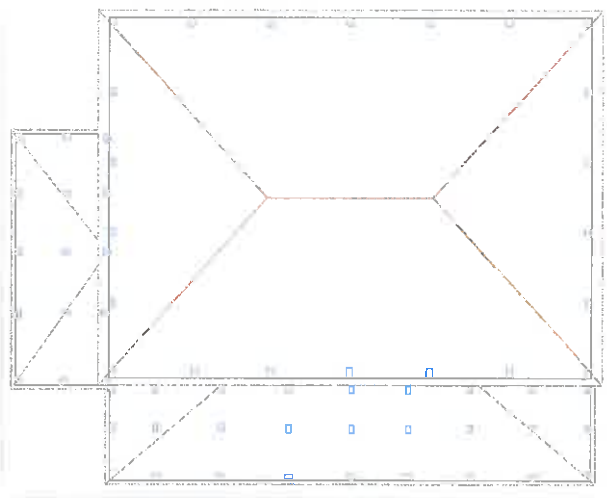

COPERTURA



PROSPETTO

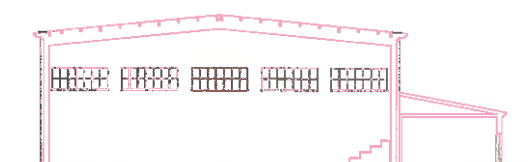

SEZIONE

■ **Progetto definitivo dei lavori di realizzazione di una palestra nel comune di Lavello (Potenza).**

23

Ing. Armando Maggi

Tel e fax: 0975-354167, e-mail: maggi.armando@alice.it
via Grumentina, 2, fraz. Villa d'Agri, 85050 Marsicovetere (Pz)

Ente committente: Provincia di Potenza, U.D. Edilizia Civile e Patrimonio
Importo generale di progetto: € 1'139'170,12, di cui € 941'563,58 per lavori comprendenti opere edili, strutturali ed impiantistiche
Classe e categoria: 1.c- € 433'716,97; 1.g-€ 251'470,40; 3.a- € 59'416,54; 3.b- € 130'139,74; 3.c € 66'819,93;
Tipo di partecipazione: titolare di incarico, quota di partecipazione: 50%, importo parzializzato: € 470'781,79
Elaborati consegnati in data marzo 2004

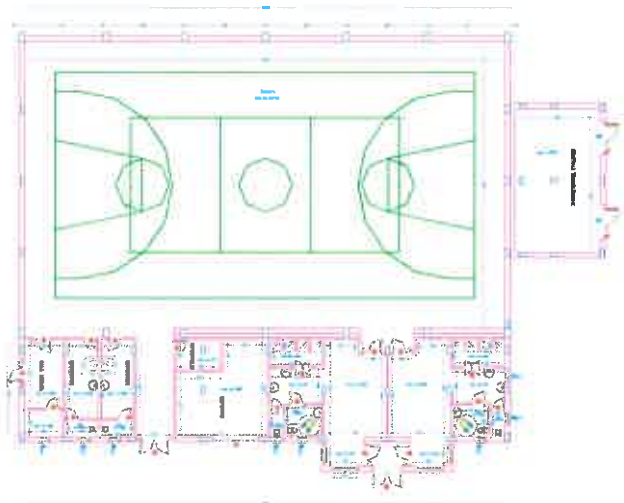

PIANTA

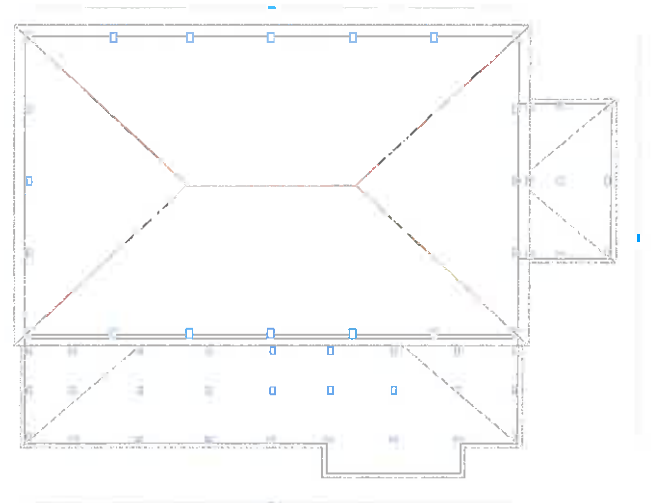

COPERTURA



PROSPETTO



PROSPETTO

- **Progetto definitivo ed esecutivo relativo all'adeguamento di un edificio esistente con cambiamento della destinazione d'uso a chiesetta.**

24

Ing. Armando Maggi

Tel e fax: 0975-354167, e-mail: maggi.armando@alice.it
via Grumentina, 2, fraz. Villa d'Agri, 85050 Marsicovetere(Pz)

- **Progetto preliminare, definitivo ed esecutivo dei lavori di realizzazione biblioteca interfaccoltà-padiglione 6 ex ENAOLI- potenza e progettazione interventi finalizzati al riassetto norme di prevenzione incendi dell'intero complesso ex ENAOLI**

Ente committente: Università degli Studi della Basilicata

Incarico: provvedimento direttoriale n. 118 del 22/2/2005

Importo generale di progetto: € 700'000,00

Importo netto dei lavori: € 521'600,23

Classi e categorie dei lavori: 1c: € 249'359,95; 1g: 29'278,88; IIIa: € 41'288,78; IIIb: € 145'290,79; IIIc: € 85'669,03

Tipo di partecipazione: titolare di incarico, quota di partecipazione: 15%, importo parzializzato: € 78'240,00

Elaborati consegnati in data dicembre 2005

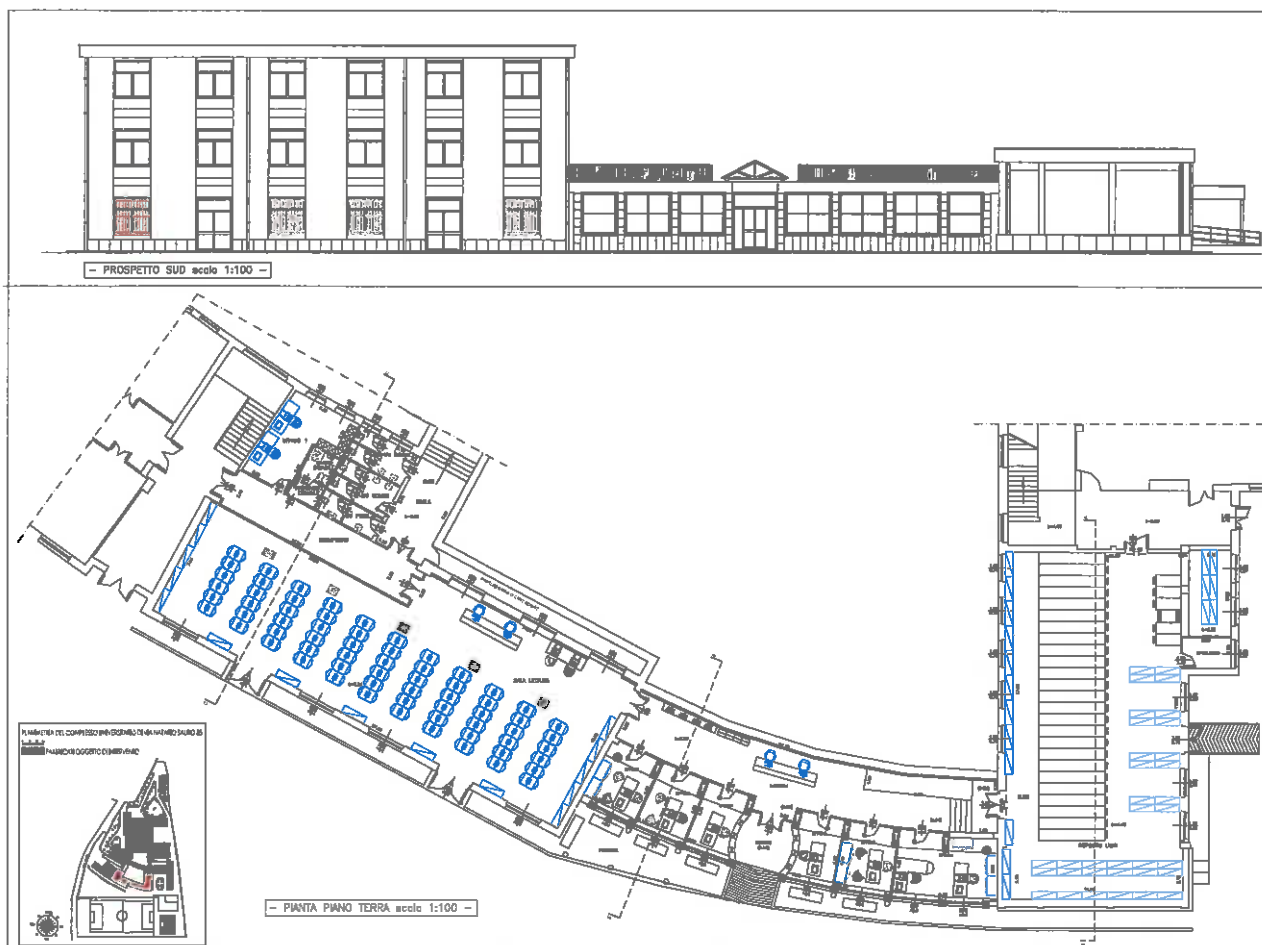

- **Progetto strutturale della Chiesa e complesso parrocchiale "San Francesco d'Assisi" in Villa**

26

Ing. Armando Maggi

Tel e fax: 0975-354167, e-mail: maggi.armando@alice.it
via Grumentina, 2, fraz. Villa d'Agri, 85050 Marsicovetere(Pz)

d'Agri"

Committente: Arcidiocesi di Potenza, Marsiconuovo, Muro Lucano - Parrocchia B.M.V. Addolorata di Villa d'Agri;
Affidatari dell'incarico di progettazione: Raggruppamento temporaneo di professionisti così composto: ing. Armando Maggi, ing. Claudio Moroni, ing. Giuseppe Votta;
Importo globale dei lavori progettati suddiviso per classi e categorie: classe I, cat. g: € 629'243,00 (opere strutturali);
Incarico affidato: progettazione preliminare, definitiva, esecutiva;
Ruolo svolto dal professionista: co-progettista: quota di partecipazione 33%;
Data inizio prestazione: settembre 2004;
Data fine prestazione: ottobre 2005.

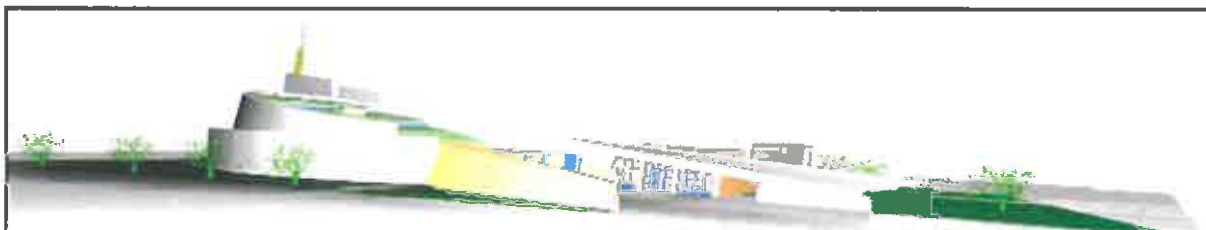

Il progetto si caratterizza per la complessità dell'opera, nonché per le soluzioni strutturali innovative adottate nella protezione sismica del complesso parrocchiale, attualmente in costruzione. L'intero progetto è stato redatto in conformità alla moderna normativa sismica (OPCM 3274 e s.m.i.). E' stato progettato un sistema di isolamento sismico alla base del campanile, mediante l'adozione di dispositivi ad alta dissipazione ADRI, mentre per l'aula liturgica il piano di isolamento è stato realizzato alla quota della copertura ottenendo un'economia negli elementi strutturali, irrealizzabile con le tecniche tradizionali, nonostante queste ultime non possano fornire prestazioni confrontabili con quelle adottate.

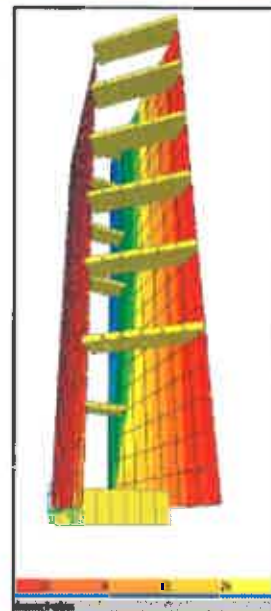
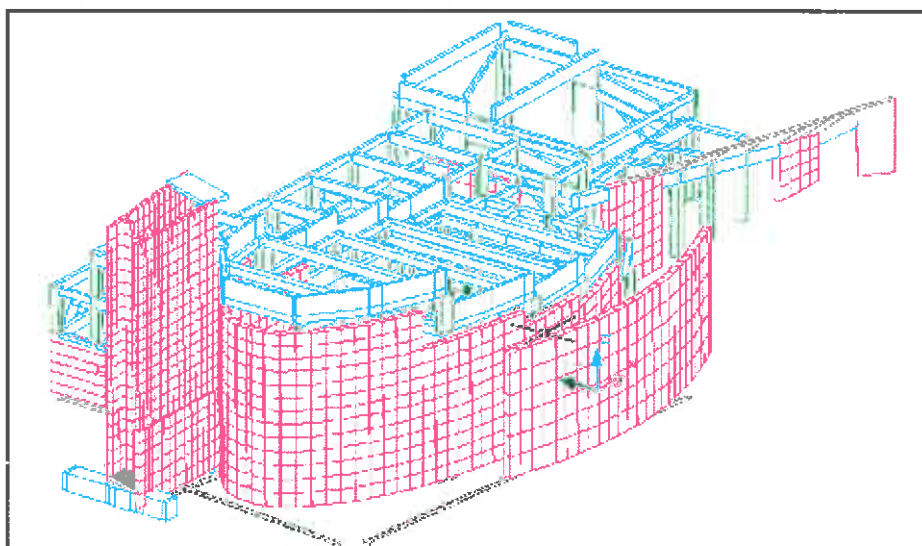

laboratori IPIAS in via Sicilia per realizzare un centro per il turismo

27

Ing. Armando Maggi

Tel e fax: 0975-354167, e-mail: maggi.armando@alice.it
via Grumentina, 2, fraz. Villa d'Agri, 85050 Marsicovetere (Pz)

sociale accessibile e di aggregazione giovanile

Ente committente: Comune di Potenza

Incarico in data 29/9/2006

Importo generale di progetto: € 1.732.600,00

Imp. netto dei lavori: € 1.411.565,32 – Imp. netto dei lavori strutturali ed impiantistici: € 1.023.626,72

Classi e categorie dei lavori: 1g: € 707.771,93; IIIa: € 58.135,10; IIIb: € 146.056,44; IIIc: € 111.663,20

Tipo di partecipazione: titolare di incarico, quota di partecipazione: 13,5%

Progettazione esecutiva espletata in data marzo 2007.

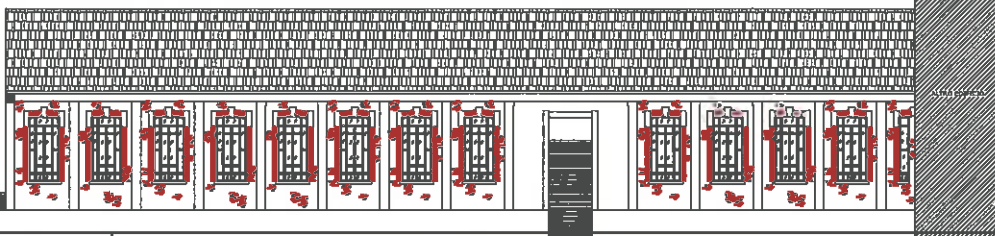
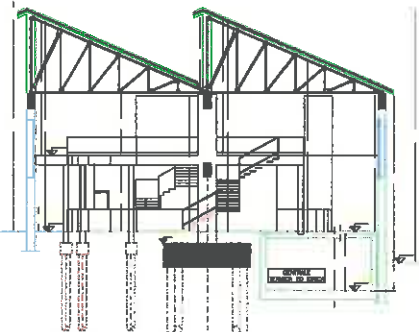
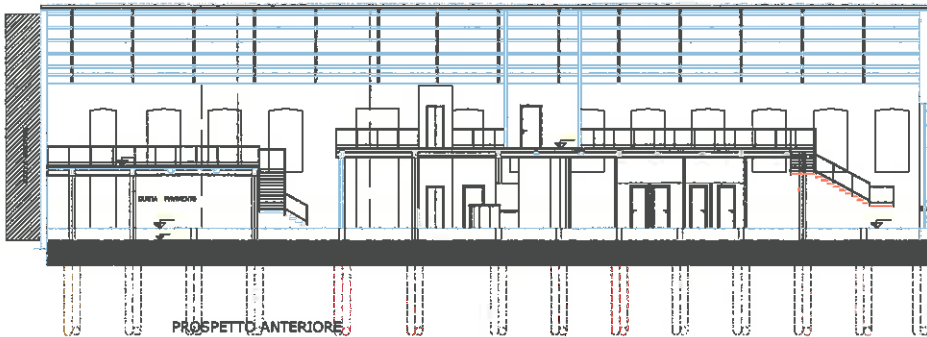
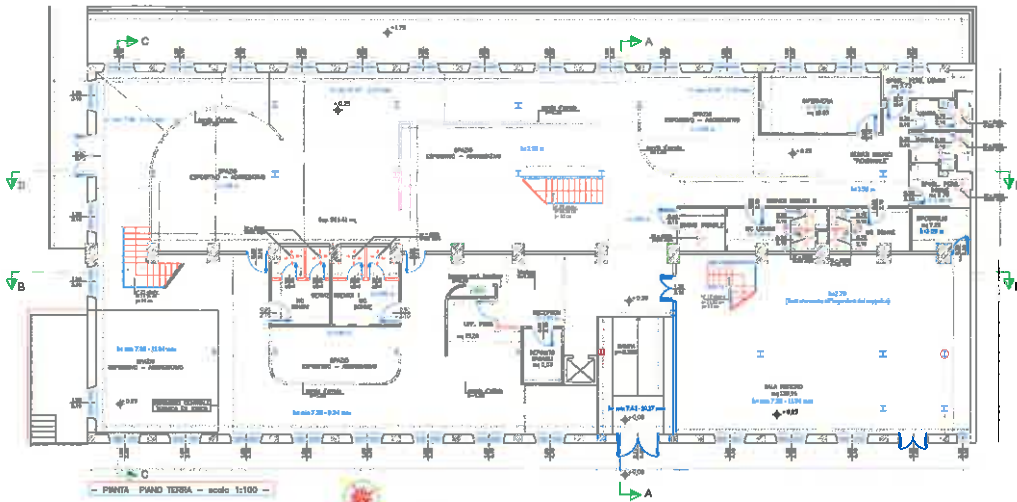

Descrizione:	Verifica di vulnerabilità sismica della scuola elementare "Borgo la Martella"
Ubicazione:	Comune di Matera

Committente :	Comune di Matera		
Date di riferimento:	Inizio dei servizi prestati:	mese: maggio	anno: 2008
	Ultimazione dei servizi prestati:	mese: giugno	anno: 2008
Soggetti che hanno svolto il servizio :	1. Ing. Armando Maggi per una quota parte del 20 % Altri professionisti per una quota del 80%		
Servizi prestati :	<input type="checkbox"/> - progetto preliminare	<input type="checkbox"/> - progetto definitivo	<input type="checkbox"/> - progetto esecutivo
	<input type="checkbox"/> - direzione dei lavori	<input type="checkbox"/> - coord. Sicurezza in fase di progett.	<input type="checkbox"/> - coord. Sicurezza in fase di esec
	<input type="checkbox"/> - Collaudo statico	<input type="checkbox"/> - Collaudo Amministrativo	<input checked="" type="checkbox"/> - verifica vulnerabilità sismica
Importo totale lavori progetto di cui:	Nominale	€ 5.960,00 (importo dei compensi professionali della verifica di tipo convenzionale)	Rivalutato
	classe	categoria	

Caratteristiche della progettazione svolta:

L'obiettivo dello studio di vulnerabilità sismica della Scuola elementare al borgo La Martella in Matera è stato quello di indagare la vulnerabilità delle singole strutture nei confronti di possibili eventi sismici che possano interessarle.

L'attuale consistenza della scuola è la seguente:

- un corpo di fabbrica ad un solo piano fuori terra, con struttura portante in muratura, e dimensioni in pianta di 6,15 m x 13,15 m. La volumetria totale risulta essere di circa 2266 mc.
- un corpo di fabbrica ad un solo piano fuori terra, con struttura portante in c.a., e dimensioni di involucro in pianta di 35,0 m x 28,0 m. La volumetria totale risulta essere di circa 2266 mc.

Le verifiche sono state condotte secondo quanto prescritto dal Disciplinare d'Attuazione predisposto dalla Regione Basilicata e dalle "Linee Guida per l'esecuzione della verifiche della vulnerabilità sismica degli edifici strategici e rilevanti.

Documentazione fotografica:



Scuola elementare Borgo la Martella



Prelievo di campioni di cls. mediante carotaggio

Descrizione:	Verifica di vulnerabilità sismica della scuola elementare "Papa Giovanni Paolo II"
Ubicazione:	Comune di Policoro (MT)
Committente :	Comune di Policoro

Date di riferimento:	Inizio dei servizi prestati:	mese: maggio	anno: 2008
	Ultimazione dei servizi prestati:	mese: luglio	anno: 2008
Soggetti che hanno svolto il servizio :	1. Ing. Armando Maggi per una quota parte del 11 % Altri professionisti per una quota del 89 %		
Servizi prestati :	<input type="checkbox"/> - progetto preliminare	<input type="checkbox"/> - progetto definitivo	<input type="checkbox"/> - progetto esecutivo
	<input type="checkbox"/> - direzione dei lavori	<input type="checkbox"/> - coord. Sicurezza in fase di progett.	<input type="checkbox"/> - coord. Sicurezza in fase di esec
	<input type="checkbox"/> - Collaudo statico	<input type="checkbox"/> - Collaudo Amministrativo	<input checked="" type="checkbox"/> - verifica di vulnerabilità sismica
Importo totale lavori progetto di cui:	Nominale	€ 16.874,27 (importo dei compensi professionali della verifica di tipo convenzionale)	Rivalutato
	classe	categoria	

Caratteristiche della progettazione svolta:

L'obiettivo dello studio di vulnerabilità sismica del plesso scolastico della Scuola elementare "Papa Giovanni Paolo II" in Policoro, è stato quello di indagare la vulnerabilità delle singole strutture nei confronti di possibili eventi sismici che possano interessarle.

L'attuale consistenza della scuola elementare, per la parte in muratura, è di due corpi di fabbrica:

- un corpo di fabbrica ad un solo piano fuori terra, con struttura portante in muratura, e planimetricamente inscritto in un rettangolo di dimensioni di 28,9 m x 30,7 m. La volumetria totale risulta essere di circa 1739 mc.
- un corpo di fabbrica ad un solo piano fuori terra, con struttura portante in muratura, e planimetricamente inscritto in un rettangolo di dimensioni di 19,1 m x 51,7 m. La volumetria totale risulta essere di circa 2226 mc.

Per la parte in c.a. è di due corpi di fabbrica:

- un corpo di fabbrica a due piani fuori terra, con struttura portante in c.a., planimetricamente inscritto in un rettangolo di dimensioni di 36,65 m x 15,65 m. La volumetria complessiva è di 3055 mc.
- un corpo di fabbrica ad un solo piano fuori terra, con struttura portante in c.a., in pianta con forma pseudorettangolare, di dimensioni complessive di 14,40 m x 28,50 m. La volumetria totale risulta essere di circa 1800 mc.

Documentazione fotografica:



Ubicazione: Scuola elementare Papa Giovanni Paolo II

Attività (PZ): Prelievo di campioni di cls. mediante carotaggio

Committente: AIR di Potenza

Date di riferimento:

Inizio dei servizi prestati:

mese: giugno

anno: 2007

		Ultimazione dei servizi prestati:		mese: settembre		anno: 2007	
Soggetti che hanno svolto il servizio ⁽³⁾:		1. Ing. Raffaele Votta per una quota parte del 50 % 2. Ing. Armando Maggi per una quota parte del 50 %					
Servizi prestati ⁽⁴⁾:		<input type="checkbox"/> - progetto preliminare		<input type="checkbox"/> - progetto definitivo		<input checked="" type="checkbox"/> - progetto esecutivo	
		<input type="checkbox"/> - direzione lavori		<input type="checkbox"/> - coord. Sicurezza in fase di progett.		<input type="checkbox"/> - coord. Sicurezza in fase di esec.	
		<input type="checkbox"/> - Collaudo statico		<input type="checkbox"/> - Collaudo Amministrativo			
Importo totale lavori progetto di cui:		Nominale ⁽⁵⁾		€ 655.787,33		Rivalutato ⁽⁶⁾	
						€ 655.787,33	
classe	categoria						
I	d	Importo lavori rivalutato:			Importo attribuibile al concorrente:		
III	a	Importo lavori rivalutato:	€ 119.804,88		Importo attribuibile al concorrente:	€ 59.902,44	
III	b	Importo lavori rivalutato	€ 355.109,09		Importo attribuibile al concorrente:	€ 177.554,55	
III	C	Importo lavori rivalutato	€ 180.873,36		Importo attribuibile al concorrente:	€ 90.436,68	

Caratteristiche della progettazione svolta:

L'Azienda Territoriale per l'Edilizia Residenziale (ATER) della provincia di Potenza, intende realizzare:

- **Comune di Rionero in Vulture (PZ):** n° 18 alloggi con carattere di sperimentazione; è prevista la realizzazione di n° 2 corpi di fabbrica distinti, ciascuno costituito da un piano terra adibito a box auto e dai piani primo, secondo e terzo adibiti ad alloggi (per un totale di n° 9 alloggi per ogni corpo).
- **Comune di Pignola (PZ):** n° 9 alloggi con carattere di sperimentazione; è prevista la realizzazione di un corpo di fabbrica costituito da un piano terra adibito a box auto e dai piani primo, secondo e terzo adibiti ad alloggi.
- **Comune di Rionero in Vulture (PZ):** trasformazione del piano terra di due edifici di proprietà, con realizzazione di n° 12 alloggi con carattere di sperimentazione; i due corpi di fabbrica sono distinti, ma con le stesse caratteristiche ed esposizione, e sono costituiti da n° 6 piani fuori terra. Il progetto è relativo alla realizzazione di n° 6 alloggi per corpo di fabbrica che andranno ad occupare la superficie del piano terra, attualmente destinata a porticato. L'obiettivo generale dell'intervento è quello della "qualità ecosistemica" ed i temi di sperimentazione sono quelli della bioarchitettura ed ecologia urbana con particolare riferimento al risparmio delle risorse ed al miglioramento della qualità ambientale. In questa ottica i temi della riduzione dei consumi energetici, delle emissioni dei gas serra nonché della riduzione dell'inquinamento da campi elettromagnetici, assumono un aspetto di importanza strategica.

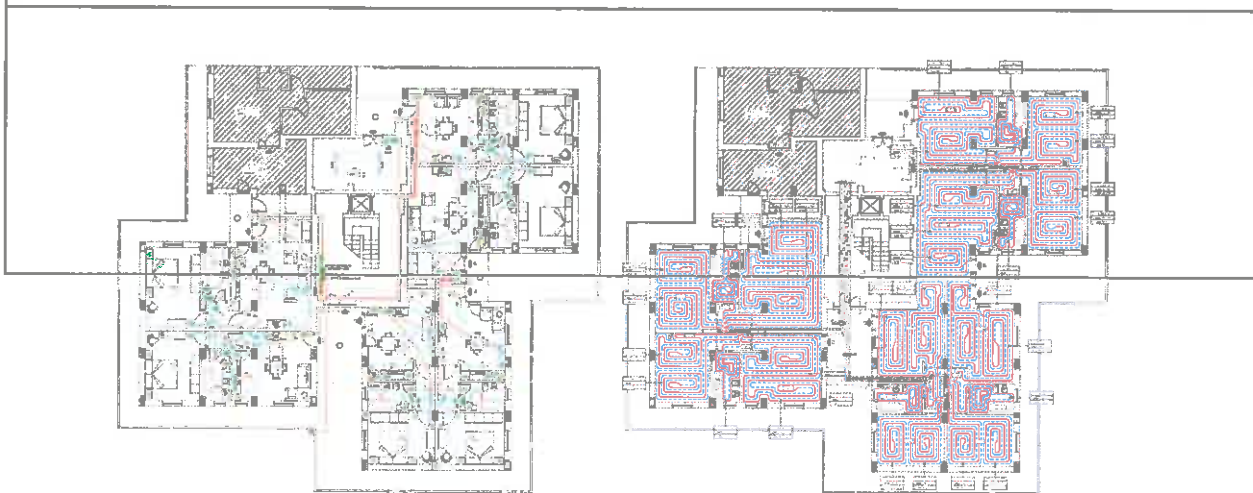

PROGETTAZIONI, PIANIFICAZIONI STRADALI ED IMPIANTI A RETE ESEGUITI PER CONTO DI PUBBLICHE AMMINISTRAZIONI

- **Progetto preliminare, definitivo ed esecutivo dei lavori di sistemazione della strada interpodereale Manche-Felicetta in agro di Viggiano (Pz).**

NOTA: il presente incarico è stato svolto congiuntamente con altro/i professionista/i

Ente committente: comune di Viggiano.
Delibera di incarico : delib. G.C. n°127 del 16/6/1997.
Fonte di finanziamento: programma operativo CEE, obiettivo 1) e 5a)
Importo generale di progetto: £ 276'339'000 (€ 142'717,18)
Classe e categoria: VI.b
Tipo di partecipazione: titolare di incarico, quota di partecipazione: 25%
Data di ultimazione dell'incarico: anno 1997
Opera realizzata

- **Progetto preliminare, definitivo ed esecutivo dei lavori di sistemazione delle strade comunali "Scruppo" e "Camporeale".**

NOTA: il presente incarico è stato svolto congiuntamente con altro/i professionista/i

Ente committente: comune di Marsico Nuovo.
Delibera di incarico : delib. G.C. n°200 del 11/6/1997.
Fonte di finanziamento: programma operativo CEE, obiettivo 1) e 5a)
Importo generale di progetto: £ 391'089'000 (€ 201'980,61)
Classe e categoria: VI.b
Tipo di partecipazione: titolare di incarico, quota di partecipazione: 20%
Data di ultimazione dell'incarico: anno 1997
Opera realizzata

- **Progetto preliminare, definitivo ed esecutivo dei lavori di costruzione strada di collegamento Parco Archeologico di Grumentum.**

Ente committente: comune di Grumento Nova.
Delibera di incarico : delib. G.C. mese settembre 1997.
Fonte di finanziamento: programma operativo CEE, obiettivo 1) e 5a)
Importo generale di progetto: £ 1'200'000'000 (€ 619'478,28)
Classe e categoria: VI.b
Tipo di partecipazione: titolare di incarico, quota di partecipazione: 25%
Data di ultimazione dell'incarico: anno 1998
Opera realizzata

- **Progetto esecutivo dei lavori di completamento rete idrica nel comune di Grumento Nova.**

Ente committente: comune di Grumento Nova.
Delibera di incarico: delib. G.C. n° 118 del 25/6/1991
Fonte finanziamento; mutuo Cassa depositi e prestiti
Importo generale di progetto: £ 215'007'585 (€ 111'042,15)

Classe e categoria: VIII

Tipo di partecipazione: titolare di incarico, quota di partecipazione: 100%

I lavori sono stati ultimati in data gennaio 1995

Opera realizzata

■

Progetto esecutivo dei lavori di completamento rete idrica nel comune di Marsicovetere

Ente committente: comune di Marsicovetere.

Delibera di incarico: delib. G.C. n° 351 del 29/8/1991

Fonte finanziamento; mutuo Cassa depositi e prestiti

Importo generale di progetto: £ 100'000'000 (€ 51'645,69)

Classe e categoria: VIII

Tipo di partecipazione: titolare di incarico, quota di partecipazione: 100%

Data di ultimazione dell'incarico: anno 1993

Opera realizzata

■

Progetto esecutivo dei lavori di completamento rete fognante nel comune di Marsicovetere

Ente committente: comune di Marsicovetere.

Delibera di incarico: delib. G.C. n° 544 del 14/9/1994

Fonte finanziamento; mutuo Cassa depositi e prestiti

Importo generale di progetto: £ 55'000'000 (€ 28'405,13)

Classe e categoria: VIII

Tipo di partecipazione: titolare di incarico, quota di partecipazione: 100%

Data di ultimazione dell'incarico: anno 1995

Opera realizzata

■

Progetto preliminare, definitivo ed esecutivo dei lavori di adeguamento delle infrastrutture rurali connesse all'attività agricola nel territorio comunale di Grumento Nova (Potenza).

Ente committente: comune di Grumento Nova.

Delibera di incarico: determinazione n° 84 del 11/9/2001

Fonte di finanziamento: P.O.P.- F.E.S.R.

Importo generale di progetto: £ 228'271'000 (€ 117'892,13)

Classe e categoria: VI.a

Tipo di partecipazione: titolare di incarico, quota di partecipazione: 50%

Data di ultimazione dell'incarico: anno 2002

Opera realizzata

DIREZIONE DEI LAVORI ESEGUITE PRESSO PUBBLICHE AMMINISTRAZIONI

■

Direzione dei lavori di completamento rete idrica nel comune di Grumento Nova.

Ente committente: comune di Grumento Nova.

Delibera di incarico: delib. G.C. n° 118 del 25/6/1991

33

Ing. Armando Maggi

Tel e fax: 0975-354167, e-mail: maggi.armando@alice.it
via Grumentina, 2, fraz. Villa d'Agri, 85050 Marsicovetere(Pz)

Fonte finanziamento; mutuo Cassa depositi e prestiti
Importo generale di progetto: £ 215'007'585 (€ 111'042,15)
I lavori sono stati ultimati in data gennaio 1995
Tipo di partecipazione: titolare di incarico, quota di partecipazione: 100%

■ **Direzione dei lavori di completamento rete idrica nel comune di Marsicovetere**

Ente committente: comune di Marsicovetere.
Delibera di incarico: delib. G.C. n° 351 del 29/8/1991
Fonte finanziamento; mutuo Cassa depositi e prestiti
Importo generale di progetto: £ 100'000'000 (€ 51'645,69)
I lavori sono stati ultimati in data ottobre 1995
Tipo di partecipazione: titolare di incarico, quota di partecipazione: 100%

■ **Direzione dei lavori di completamento rete fognante nel comune di Marsicovetere**

Ente committente: comune di Marsicovetere.
Delibera di incarico: delib. G.C. n° 76 del 11/2/1992
Fonte finanziamento; mutuo Cassa depositi e prestiti
Importo generale di progetto: £ 55'000'000 (€ 28'405,13)
I lavori sono stati ultimati in data ottobre 1995
Tipo di partecipazione: titolare di incarico, quota di partecipazione: 100%

■ **Direzione dei lavori di completamento rete fognante nel comune di Marsicovetere**

Ente committente: comune di Marsicovetere.
Delibera di incarico: delib. G.C. n° 544 del 14/9/1994
Fonte finanziamento; mutuo Cassa depositi e prestiti
Importo generale di progetto: £ 100'000'000 (€ 51'645,69)
I lavori sono stati ultimati in data Novembre 1995.
Tipo di partecipazione: titolare di incarico, quota di partecipazione: 100%

■ **Direzione dei lavori di sistemazione della strada interpodereale Manche-Felicetta in agro di Viggiano (Pz).**

Ente committente: comune di Viggiano.
Delibera di incarico : delib. G.C. n°127 del 16/6/1997.
Fonte di finanziamento: programma operativo CEE, obiettivo 1) e 5a)
Importo generale di progetto: £ 276'339'000 (€ 142'717,18)
I lavori sono stati ultimati nell'anno 1999

Tipo di partecipazione: titolare di incarico, quota di partecipazione: 100%

■ **Direzione dei lavori di costruzione strada di collegamento Parco Archeologico di Grumentum.**

Ente committente: comune di Grumento Nova.

Delibera di incarico : delib. G.C. mese settembre 1997.

Fonte di finanziamento: programma operativo CEE, obiettivo 1) e 5a)

Importo generale di progetto: £ 1'200'000'000 (€ 619'748,28)

I lavori sono stati ultimati nell'anno 2001

Tipo di partecipazione: titolare di incarico, quota di partecipazione: 25%

■ **Direzione dei lavori di adeguamento delle infrastrutture rurali connesse all'attività agricola nel territorio comunale di Grumento Nova (Potenza).**

Ente committente: comune di Grumento Nova.

Delibera di incarico: determinazione n° 89 del 9/1/2002

Fonte di finanziamento: P.O.P.- F.E.S.R.

Importo generale di progetto: £ 228'271'000 (€ 117'892,13)

Tipo di partecipazione: titolare di incarico, quota di partecipazione: 50%

I lavori sono stati ultimati nell'anno 2003

■ **Direzione dei lavori di difesa del suolo e disciplinamento acque superficiali nel territorio comunale di Marsicovetere (Potenza).**

Ente committente: comune di Marsicovetere.

Delibera di incarico: determinazione n°482 del 27/9/2000

Fonte finanziamento: mutuo dello Stato

Importo generale del progetto: £ 534'000'000 (€ 275'787,98)

Tipo di partecipazione: titolare di incarico, quota di partecipazione: 100%

I lavori sono stati ultimati nell'anno 2006

INCARICHI DI "COORDINATORE IN MATERIA DI SICUREZZA E SALUTE DURANTE LA PROGETTAZIONE E L'ESECUZIONE DEI LAVORI" RICEVUTI DA COMMITTENTE PUBBLICO

- **Coordinatore per la sicurezza durante la progettazione e l'esecuzione (ai sensi art. 4 D.Lgs. 494/96) dei lavori di sistemazione della strada interpoderale Manche-Felicetta**

35

Ing. Armando Maggi

Tel e fax: 0975-354167, e-mail: maggi.armando@alice.it
via Grumentina, 2, fraz. Villa d'Agri, 85050 Marsicovetere(Pz)

in agro di Viggiano (Pz).

Ente committente: comune di Viggiano.
Tipo di partecipazione: titolare di incarico
Delibera di incarico : delib. G.C. n°127 del 16/6/1997.
Fonte di finanziamento: programma operativo CEE, obiettivo 1) e 5a)
Importo generale di progetto: £ 276'339'000 (€ 142.717)
Tipo di partecipazione: titolare di incarico, quota di partecipazione: 25%
L'incarico è stato ultimato nell'anno 1999

- **Coordinatore per la sicurezza durante la progettazione (ai sensi art. 4 D.Lgs. 494/96) dei lavori di sistemazione delle strade comunali "Scruppo" e "Camporeale" in agro di Marsiconuovo (Pz).**

Ente committente: comune di Marsico Nuovo.
Tipo di partecipazione: titolare di incarico
Delibera di incarico : delib. G.C. n°200 del 11/6/1997.
Fonte di finanziamento: programma operativo CEE, obiettivo 1) e 5a)
Importo generale di progetto: £ 391'089'000 (€ 201.980)
Tipo di partecipazione: titolare di incarico, quota di partecipazione: 20%
L'incarico è stato ultimato nell'anno 1999

- **Coordinatore per la sicurezza durante la progettazione e l'esecuzione (ai sensi art. 4 D.Lgs. 494/96) dei lavori di costruzione strada di collegamento Parco Archeologico di Grumentum.**

Ente committente: comune di Grumento Nova.
Tipo di partecipazione: titolare di incarico
Delibera di incarico : delib. G.C. mese settembre 1997.
Fonte di finanziamento: programma operativo CEE, obiettivo 1) e 5a)
Importo generale di progetto: £ 1'200'000'000 (€ 619.748)
Tipo di partecipazione: titolare di incarico, quota di partecipazione: 25%
L'incarico è stato ultimato nell'anno 2001

- **Coordinatore per la sicurezza durante la progettazione e l'esecuzione dei lavori (ai sensi art. 4 D.Lgs. 494/96) delle opere edili area del rifugio albergo di Campo Imperatore in località monte Volturino di Marsicovetere (Potenza).**

NOTA: il presente incarico è stato svolto congiuntamente con altro/i professionista/i

Ente committente: comune di Marsicovetere.
Tipo di partecipazione: titolare di incarico

Delibera di incarico : delib. G.C. n°598 del 31/12/1997.
Fonte di finanziamento: programma operativo CEE, 94-99, 2° triennio.
Importo generale di progetto: £ 500'000'000 (€ 258.228)
Tipo di partecipazione: titolare di incarico, quota di partecipazione: 25%
L'incarico è stato ultimato nell'anno 2003

- **5.5 Coordinatore per la sicurezza durante la progettazione e l'esecuzione dei lavori (ai sensi art. 4 D.Lgs. 494/96) di difesa del suolo e disciplinamento acque superficiali nel territorio comunale di Marsicovetere (Potenza).**

NOTA: il presente incarico è stato svolto congiuntamente con altro/i professionista/i

Ente committente: comune di Marsicovetere.
Tipo di partecipazione: titolare di incarico
Determinazione di incarico: n° 482 del 27/9/2000.
Fonte finanziamento: mutuo dello Stato
Importo generale del progetto: £ 534'000'000 (€ 275.787)
Incarico in corso di espletamento.
Tipo di partecipazione: titolare di incarico, quota di partecipazione: 50%
L'incarico è stato ultimato nell'anno 2006

- **Coordinatore per la sicurezza dei lavori di adeguamento delle infrastrutture rurali connesse all'attività agricola nel territorio comunale di Grumento Nova (Potenza).**

Ente committente: comune di Grumento Nova.
Delibera di incarico: determinazione n° 89 del 9/1/2002
Fonte di finanziamento: P.O.P.- F.E.S.R.
Importo generale di progetto: £ 228'271'000 (€ 117'892,13)
Tipo di partecipazione: titolare di incarico, quota di partecipazione: 50%
L'incarico è stato ultimato nell'anno 2003

- **Coordinatore per la sicurezza durante la progettazione dei lavori di manutenzione straordinaria ed ampliamento della scuola elementare in via provinciale di Villa d'Agri (Potenza).**

Ente committente: comune di Marsicovetere.
Tipo di partecipazione: titolare di incarico
Delibera di incarico : delib. G.C. n°67 del 13/3/1998.
Fonte di finanziamento: mutuo Cassa DD.PP.
Importo generale di progetto: £ 450'000'000 (€ 232.406), classe 1, cat. c
Tipo di partecipazione: titolare di incarico, quota di partecipazione: 100%
Data di ultimazione dell'incarico: anno 2003

PROGETTAZIONI ESEGUITE PER CONTO DI PRIVATI NEL SETTORE DELLE RETI TECNOLOGICHE

- **Progetto esecutivo delle opere di urbanizzazione primaria (elettrdotto, acquedotto, fognatura acque bianche, fognatura acque nere, rete telefonica, impianto pubblica illuminazione) in un comparto di lottizzazione sito in Marsicovetere alla via Provinciale.**

Committente: Grande Felice ed altri
Tipo di partecipazione: titolare di incarico
Importo dei lavori appaltati: lire 129'000'000 (€ 66.622)
Incarico conferito nell'anno 1995.
Tipo di partecipazione: titolare di incarico, quota di partecipazione: 100%
L'incarico è stato ultimato nell'anno 1995

ELENCO DEGLI INCARICHI PROFESSIONALI NEL CAMPO DELLA PREVENZIONE INCENDI

- Committente: Mazziotta Rocco, residente in Marsicovetere (Pz), fraz. Villa d'Agri, via nazionale
Ubicazione: Marsicovetere, fraz. Villa d'Agri, via nazionale
Descrizione: pratica per la richiesta parere di prevenzione incendi di un edificio destinato a cinema-teatro.
Ruolo: progettista unico, anno 1994
Rapporto iniziato e concluso nel periodo di riferimento.

- Committente: Luca Maria, residente in Tramutola (Pz), via Mazzini
Ubicazione: Tramutola, via Mazzini
Descrizione: pratica per la richiesta parere di prevenzione incendi di un edificio destinato a cinema-teatro.
Ruolo: progettista unico, anno 1998
Rapporto iniziato e concluso nel periodo di riferimento.

- Committente: Prisma s.r.l., con sede in Marsicovetere (Pz), fraz. Villa d'Agri, via grumentina
Ubicazione: Marsicovetere, fraz. Villa d'Agri, via nazionale
Descrizione: pratica per la richiesta parere di prevenzione incendi di un edificio destinato a supermercato.
Ruolo: progettista unico, anno 2002
Rapporto iniziato nel periodo di riferimento.

PIANIFICAZIONE URBANISTICA E TERRITORIALE

- Variante al vigente P.R.G. e modifiche al Regolamento Edilizio del comune di Viggiano (Pz).

Ente committente: comune di Viggiano.
Delibera di incarico : delib. G.C. n°63 del 12/7/1991.
Fonte di finanziamento: fondi del bilancio comunale
La variante è stata adottata con D.P.G.R n°480 del 5/11/1998
Tipo di partecipazione: titolare di incarico, quota di partecipazione: 100%

- **Piano di lottizzazione di un comparto edilizio ricadente in zona territoriale omogenea "C3" del comune di Marsicovetere (Pz).**

Committente: Masino Mario e altri
Il piano di lottizzazione è stato elaborato e definitivamente approvato nell'anno 1992.
Tipo di partecipazione: titolare di incarico, quota di partecipazione: 100%

- **Progettazione del "Piano Paesistico Esecutivo dell'ambito Monte Volturino- Montagna Grande di Viggiano".**

Coordinatore del gruppo di progettazione: prof. Arch. Paride G. Caputi
Tipo di partecipazione: consulente
Ente committente: comune di Marsicovetere (capofila), comune di Viggiano, comune di Calvello.
Incarico: lettera in data 23/11/1995

- **Consulenza all'Ufficio tecnico del Comune di Anzi (Pz) per la progettazione del Regolamento urbanistico previsto dalla L.R. n° 23 del 1999.**

Committente: Comune di Anzi (Pz)
Tipo di partecipazione: titolare di incarico, quota di partecipazione 50%
Incarico: determinazione dirigenziale n.6/2002
Prestazione professionale in fase di espletamento

- **Progettazione del Regolamento Urbanistico, Piano strutturale comunale e regolamento edilizio, previsti dalla L.R. n° 23/1999, Comune di Armento (Pz)**

Committente: Comune di Armento (Pz)
Tipo di partecipazione: titolare di incarico quota di partecipazione 33%
Incarico: deliberazione G.C. n° 1 del 7/1/2003
Prestazione professionale espletata

PROGETTAZIONI STRUTTURALI

- **Progetto preliminare, definitivo ed esecutivo dei lavori di recupero dell'antico Convento S. Maria di Gesù ai fini accoglienza e ricettività a basso costo.**

Committente: arch. Luigi Pambianco (progettista incaricato dal comune di Viggiano)

Prestazione professionale resa: rilievi, misure e redazione calcoli statici

Tipo di partecipazione: consulenza

Importo generale di progetto: £ 3'000'000'000 (€ 1.549.371)

Classi e categorie: 1.d - € 757.691,92; 1.e - € 77.907,52; 1.g - € 524.842,55; 3.a - € 83.002,66; 3.b 123.535,64; 3.c 107.668,94.

Incarico espletato nell'anno 1999

- **Progetto esecutivo delle strutture di un edificio per civili abitazioni (n°6 alloggi e relative pertinenze) ubicato in San Pietro in Casale (Bologna), località Maccaretolo, lotto 1067/R**

Ente committente: Istituto Autonomo delle case popolari della Provincia di Bologna

Tipo di partecipazione: titolare di incarico

Delibera di incarico: Ordinanza presidenziale n°805 del 24 luglio 1997

Importo struttura: £ 180'000'000 (€ 92.962): classe e categoria: 1.b

Consegna progetto in data giugno 1999 .

Tipo di partecipazione: titolare di incarico, quota di partecipazione: 100%

- **Progetto esecutivo delle strutture del plesso scolastico da adibire a scuola media e Liceo Classico, in Viggiano (Potenza)**

Committente: Impresa Edil.Coop. con sede in Viggiano (Pz), per conto del Comune di Viggiano

Tipo di partecipazione: titolare di incarico

Importo generale di progetto: £ 2'300'000'000 (€ 1.187.850): classe e categoria: 1.g

Consegna progetto in data anno 1992

Tipo di partecipazione: titolare di incarico, quota di partecipazione: 100%

INCARICHI DI COLLAUDATORE TECNICO-AMMINISTRATIVO

Collaudo tecnico-amministrativo (a fine lavori) relativo alle opere occorse per la costruzione di un fabbricato (24 alloggi) nel comune di Imola (Bo), via del Pino, lotto 1015/R.

Ente committente: A.C.E.R. (ex IACP) della provincia di Bologna

Tipo di partecipazione: titolare di incarico

Delibera di incarico: comunicazione n. 26872 del 16/10/2001

Importo delle opere da collaudare: £ 2'857'467'362 (€ 1.475.758)

40

Ing. Armando Maggi

*Tel e fax: 0975-354167, e-mail: maggi.armando@alice.it
via Grumentina, 2, fraz. Villa d'Agri, 85050 Marsicovetere(Pz)*

Rapporto iniziato e concluso nel periodo di riferimento.

INCARICHI DI COLLAUDATORE STATICO

Collaudo statico in corso d'opera e finale dei lavori di riparazione di un fabbricato avente struttura in muratura, nell'ambito della valorizzazione turistico ambientale dell'area "Fontana delle brecce e piano del lago".

Ente committente: Comune di Marsiconuovo (Pz)
Tipo di partecipazione: titolare di incarico
Delibera di incarico: delib. G.C. n°40 del 20/3/2001
Importo generale di progetto: £ 1.100.000.000 (€ 568.102)
Incarico espletato
Rapporto iniziato nel periodo di riferimento.

Collaudo statico in corso d'opera e finale dei lavori di ampliamento di un fabbricato avente struttura in c.c.a., nell'ambito della valorizzazione turistico ambientale dell'area "Fontana delle brecce e piano del lago".

Ente committente: Comune di Marsiconuovo (Pz)
Tipo di partecipazione: titolare di incarico
Delibera di incarico: delib. G.C. n°40 del 20/3/2001
Importo generale di progetto: £ 1.100.000.000 (€ 568.102)
Incarico in fase di espletamento.
Rapporto iniziato nel periodo di riferimento.

Collaudo statico in corso d'opera e finale dei lavori di risanamento conservativo di un fabbricato per civile abitazione avente struttura in muratura.

Committente: Sig.ra Rosa Malatesta, piazza Garibaldi, Marsiconuovo (Pz)
Tipo di partecipazione: titolare di incarico
Lettera di incarico in data
Importo generale di progetto: £ 193.693.640 (€ 100.034)
Incarico espletato.
Rapporto iniziato e concluso nel periodo di riferimento.

Collaudo statico in corso d'opera e finale dei lavori di costruzione di un fabbricato avente struttura in c.c.a., per civile abitazione e studio professionale, da realizzarsi in Marsicovetere, fraz. Villa d'Agri, via nazionale.

Committente: sigg. Di Trani Canio e Santoro Carmina, c.da Cembrina, Viggiano (Pz)
Tipo di partecipazione: titolare di incarico
Lettera di incarico in data maggio 2000
Importo lavori strutturali (attendibile preventivo) € 60.167 (€ 116.500.000)
Incarico espletato.

Rapporto iniziato e concluso nel periodo di riferimento.

Collaudo statico in corso d'opera e finale dei lavori di ristrutturazione funzionale di un esistente edificio avente struttura in c.c.a., ad uso civile abitazione e locali commerciali, sito in Marsicovetere, fraz. Villa d'Agri, via provinciale.

Committenti: sigg. Cavallo Rocco e Sarli Donata, via provinciale, Marsicovetere, fraz. Villa d'Agri (Pz)

Tipo di partecipazione: titolare di incarico

Lettera di incarico in data maggio 2000

Importo lavori strutturali (attendibile preventivo) € 20.658 (£ 40.000.000)

Incarico espletato.

Rapporto iniziato e concluso nel periodo di riferimento.

Collaudo statico in corso d'opera e finale dei lavori di costruzione di un fabbricato per civile abitazione avente struttura in c.c.a., da realizzarsi in Marsicovetere, via nazionale.

Committenti: sigg. Bentivoglio Nicola e Esposito Angela, via Azimonti, Villa d'Agri

Tipo di partecipazione: titolare di incarico

Lettera di incarico in data giugno 2000

Importo lavori strutturali (attendibile preventivo) € 69.205 (£ 134.000.000)

Incarico in fase di espletamento.

Rapporto iniziato nel periodo di riferimento.

Collaudo statico in corso d'opera e finale dei lavori di costruzione di un fabbricato avente struttura in c.c.a., per civile abitazione da realizzarsi in Marsicovetere, fraz. Villa d'Agri, via provinciale.

Committente: F.Ili Amato s.r.l., Via Marcellino, Montesano sulla Marcellana (SA)

Tipo di partecipazione: titolare di incarico

Lettera di incarico in data maggio 2001

Importo lavori strutturali (attendibile preventivo) € 31.582 (£ 61.000.000)

Incarico espletato

Rapporto iniziato e concluso nel periodo di riferimento.

Collaudo statico in corso d'opera e finale dei lavori di ristrutturazione e adeguamento funzionale di un fabbricato per civile abitazione in muratura ubicato tra via S.Oronzio e vico lungo S.Oronzio in Viggiano (Pz).

Committente: sig.ra Di Fuccio Emanuela

Tipo di partecipazione: titolare di incarico

Lettera di incarico in data maggio 2001

Importo lavori strutturali (attendibile preventivo) € 20.658 (£ 40.000.000)

Incarico espletato.

Rapporto iniziato e concluso nel periodo di riferimento.

Collaudo statico in corso d'opera e finale dei lavori di costruzione di un fabbricato per civile abitazione avente struttura in c.c.a., da realizzarsi in Marsicovetere, via nazionale.

Committenti: sigg. Primerano Giuseppe e Sabatella Mariannina
Tipo di partecipazione: titolare di incarico
Lettera di incarico in data gennaio 2002
Importo lavori strutturali (attendibile preventivo) € 40.800 (£ 79.000.000)
Incarico in fase di espletamento.

Rapporto iniziato nel periodo di riferimento.

Collaudo statico in corso d'opera e finale dei lavori di costruzione di un fabbricato interrato, avente struttura in c.c.a., da realizzarsi in Marsicovetere, via A. Moro.

Committenti: sigg. Grossud Aurora, Carmelina, Antonio Aniello, Maria Pia
Tipo di partecipazione: titolare di incarico
Lettera di incarico in data novembre 2001
Importo lavori strutturali (attendibile preventivo) € 5.165 (£ 10.000.000)
Incarico in fase di espletamento.

Rapporto iniziato nel periodo di riferimento.

Collaudo statico in corso d'opera e finale dei lavori di costruzione di un fabbricato per civile abitazione, avente struttura in c.c.a., da realizzarsi in Viggiano (Pz), via Paschiere.

Committenti: sig. Raucci Luigi Saverio
Tipo di partecipazione: titolare di incarico
Lettera di incarico in data marzo 2002
Importo lavori strutturali (attendibile preventivo) € 51.645 (£ 100.000.000)
Incarico in fase di espletamento.

Rapporto iniziato nel periodo di riferimento.

Collaudo statico in corso d'opera e finale dei lavori di costruzione di un fabbricato per civili abitazioni, avente struttura in c.c.a., da realizzarsi in Marsicovetere (Pz), fraz. Villa d'Agri, alla via L. da Vinci.

Committenti: INIZIATIVE AGRICOLE, s.r.l. (amministratore unico Orlando Carmelo)
Tipo di partecipazione: titolare di incarico
Lettera di incarico in data marzo 2002
Importo lavori strutturali (attendibile preventivo) € 116.202 (£ 225.000.000)
Incarico in fase di espletamento.

Rapporto iniziato e concluso nel periodo di riferimento.

Collaudo statico delle opere in conglomerato cementizio armato relativo all'intervento di risanamento conservativo ed adeguamento igienico funzionale dell'edificio sito in Bologna, via Nicolò Dall'Arca, 45. LOTTO 1018/R-I.

Committente: Azienda Casa Emilia-Romagna della provincia di Bologna
Tipo di partecipazione: titolare di incarico
Provvedimento di incarico: provvedimento presidenziale n° 167 del 15/10/2003
Importo lavori strutturali: € 123.949,66
Incarico in fase di espletamento.
Rapporto iniziato nel periodo di riferimento

Collaudo statico finale ed in corso d'opera delle opere di ristrutturazione di un edificio esistente avente struttura in muratura ed in c.a., ubicato in Marsicovetere alla via Lapetina di Marsicovetere, fraz. Villa d'Agri.

Committente: sig. Masino Giambattista
Tipo di partecipazione: titolare di incarico
Lettera di incarico in data gennaio 2003
Importo lavori strutturali (attendibile preventivo) € 40'000
Incarico in fase di espletamento
Rapporto iniziato nel periodo di riferimento

Collaudo statico finale ed in corso d'opera dei lavori di costruzione di un fabbricato per civile abitazione in c.c.a. alla via nazionale della frazione Villa d'Agri di Marsicovetere.

Committenti: sigg. Clericuzio Francesco e Solimando Rosa
Tipo di partecipazione: titolare di incarico
Lettera di incarico in data settembre 2003
Importo lavori strutturali (attendibile preventivo) € 37'000
Incarico in fase di espletamento
Rapporto iniziato nel periodo di riferimento

Collaudo statico finale ed in corso d'opera dei lavori di costruzione di un fabbricato per civili abitazioni e locali commerciali in c.c.a. alla via Quinto Orazio Flacco della frazione Villa d'Agri di Marsicovetere.

Committenti: sigg. Gilda Rotunno e Rosa Di Bello
Tipo di partecipazione: titolare di incarico
Lettera di incarico in data settembre 2003
Importo lavori strutturali (attendibile preventivo) € 200.000
Incarico espletato in data 24 settembre 2012

Rapporto iniziato nel periodo di riferimento

Collaudo statico finale ed in corso d'opera dei lavori di costruzione di una concimaia e di due pozzetti di raccolta liquami alla contrada Santo Stefano del comune di Grumento Nova.

Committente: Scotto di Carlo Claudina
Tipo di partecipazione: titolare di incarico
Lettera di incarico in data aprile 2005
Importo lavori strutturali (attendibile preventivo) € 50.000
Incarico espletato in data 9 gennaio 2006
Rapporto iniziato nel periodo di riferimento

Collaudo statico finale ed in corso d'opera dei lavori di costruzione di un fabbricato per civile abitazione con annessa autofficina alla via Quinto Orazio Flacco della frazione Villa d'Agri di Marsicovetere.

Committente: Rotunno Mario s.a.s.
Tipo di partecipazione: titolare di incarico
Lettera di incarico in data 3 febbraio 2003
Importo lavori strutturali (attendibile preventivo) € 150.000
Incarico espletato in data 29 gennaio 2009
Rapporto iniziato nel periodo di riferimento

Collaudo statico finale ed in corso d'opera dei lavori di sopraelevazione ad un fabbricato esistente sito in contrada Saliero del Comune di Montemurro.

Committente: Rinaldi Vincenza
Tipo di partecipazione: titolare di incarico
Lettera di incarico in data 17 maggio 2005
Importo lavori strutturali (attendibile preventivo) € 50.000
Incarico espletato in data 08 gennaio 2008
Rapporto iniziato nel periodo di riferimento

Collaudo statico finale ed in corso d'opera dei lavori di costruzione di un fabbricato di pertinenza ad un fabbricato esistente al rione San Francesco di Tramutola.

Committenti: Giuseppe Farina e Licia Fanti
Tipo di partecipazione: titolare di incarico
Lettera di incarico in data 15 luglio 2005
Importo lavori strutturali (attendibile preventivo) € 20.000
Incarico espletato in data 23 novembre 2012
Rapporto iniziato nel periodo di riferimento

COMMITTENTI PRIVATI

Criteria seguiti per la valutazione dell'importo delle strutture:

a)- alla dicitura "attendibile preventivo", corrisponde l'importo ricavato mediante:

$$i = 0.25 * (Su + 0.6 * Snr) * 1'200'000 \text{ €/mq}$$

essendo Su= superficie netta alloggi (mq)

Snr= superficie netta spazi non residenziali (mq);

b)- alla dicitura "consuntivo lordo" corrisponde l'importo ricavato dagli atti contabili allegati al progetto.

46

Ing. Armando Maggi

Tel e fax: 0975-354167, e-mail: maggi.armando@alice.it
via Grumentina, 2, fraz. Villa d'Agri, 85050 Marsicovetere(Pz)

- 1- Committente: Vi. Da. Cos. di Perillo Alessandro e C.-via Fontane, Marsicovetere (Pz)
Ubicazione: Marsicovetere (Pz), via Grumentina (zona sismica di seconda categoria)
Descrizione: edificio per civili abitazioni (n°6 alloggi e relative pertinenze) struttura in c.a.
Importo struttura: £ 618' 000' 000 (€ 319.170) (attendibile preventivo)
Ruolo: progettista esecutivo delle strutture, firmatario unico, data giugno 1992
Rapporto iniziato e concluso nel periodo di riferimento.
- 2- Committente: Andrea Giulio Giocoli, residente in Marsicovetere (Pz), via M. Pagano
Ubicazione: Marsicovetere (Pz), via Grumentina (zona sismica di seconda categoria)
Descrizione: edificio per civile abitazione (n°1 alloggio e relative pertinenze), struttura in c.a.
Importo struttura: £ 72' 000' 000 (€ 37.185) (attendibile preventivo)
Ruolo: progettista esecutivo delle strutture, firmatario unico, data marzo 1992
Rapporto iniziato e concluso nel periodo di riferimento.
- 3- Committente: Rocco Giampietro, residente in Marsicovetere (Pz), via pedale la grotta
Ubicazione: Marsicovetere (Pz), c.da Cirsula (zona sismica di seconda categoria)
Descrizione: edificio per civile abitazione (n°1 alloggio e relative pertinenze), struttura in c.a.
Importo struttura: £ 76'800' 000 (€ 39.664) (attendibile preventivo)
Ruolo: progettista esecutivo delle strutture, firmatario unico, data maggio 1992
Rapporto iniziato e concluso nel periodo di riferimento.
- 4- Committente: Gaetano Caricati, residente in Marsicovetere (Pz), via nazionale
Ubicazione: Marsicovetere (Pz) (zona sismica di seconda categoria)
Descrizione: edificio per civile abitazione (n°1 alloggio e relative pertinenze), struttura in c.a.
Importo struttura: £ 64' 800' 000 (€ 33.466), (attendibile preventivo)
Ruolo: progettista esecutivo delle strutture, firmatario unico, data maggio 1992
Rapporto iniziato e concluso nel periodo di riferimento.
- 5- Committente: Vil. Casa s.a.s di Langone Giuseppe-via provinciale, Marsicovetere (Pz)
Ubicazione: Marsicovetere (Pz), via nazionale (zona sismica di seconda categoria)
Descrizione: edificio per civili abitazioni (n°3 alloggi e relative pertinenze) struttura in c.a.
Importo struttura: £ 196' 800' 000 (€ 101.639) (attendibile preventivo)
Ruolo: progettista esecutivo delle strutture, firmatario unico, data giugno 1992
Rapporto iniziato e concluso nel periodo di riferimento.
- 6- Committente: Nicola Savino, residente in Marsicovetere (Pz), c.da Arenara
Ubicazione: Marsicovetere (Pz), c.da Arenara (zona sismica di seconda categoria)
Descrizione: edificio per civile abitazione (n°1 alloggio e relative pertinenze), struttura in c.a.
Importo struttura: £ 122' 400' 000 (€ 63.214) (attendibile preventivo)
Ruolo: progettista esecutivo delle strutture, firmatario unico, data agosto 1992
Rapporto iniziato e concluso nel periodo di riferimento.
- 7- Committente: Francesca Antonia Santamaria, residente in S. Paolo Albanese (Pz), via f.lli Bandiera
Ubicazione: Marsicovetere (Pz), via nazionale (zona sismica di seconda categoria)
Descrizione: edificio per civile abitazione (n°1 alloggio e relative pertinenze), struttura in c.a.
Importo struttura: £ 133' 800' 000 (€ 69.102) (attendibile preventivo)
Ruolo: progettista esecutivo delle strutture, firmatario unico, data agosto 1992
Rapporto iniziato e concluso nel periodo di riferimento.
- 8- Committente: Domenico De Mase, residente in Marsicovetere (Pz), vico Naddeo

- Ubicazione: Marsicovetere (Pz), vico Naddeo (zona sismica di seconda categoria)
 Descrizione: ampliamento di un edificio per civile abitazione (n°1 alloggio), struttura in c.a.
 Importo struttura: £ 21' 600' 000 (€ 11.155) (attendibile preventivo)
 Ruolo: progettista esecutivo delle strutture, firmatario unico, data settembre 1992
Rapporto iniziato e concluso nel periodo di riferimento.
- 9- Committente: Gianuario Masino, residente in Marsicovetere (Pz), via grumentina
 Ubicazione: Marsicovetere (Pz), via grumentina (zona sismica di seconda categoria)
 Descrizione: ampliamento di un edificio per civile abitazione (n°1 alloggio), struttura in c.a.
 Importo struttura: £ 16' 800' 000 (€ 8.718) (attendibile preventivo)
 Ruolo: progettista esecutivo delle strutture, firmatario unico, data settembre 1992
Rapporto iniziato e concluso nel periodo di riferimento.
- 10- Committente: Nicola Masino, residente in Marsicovetere (Pz), via grumentina
 Ubicazione: Marsicovetere (Pz), via grumentina (zona sismica di seconda categoria)
 Descrizione: ampliamento di un edificio per civile abitazione (n°1 alloggio), struttura in c.a.
 Importo struttura: £ 12' 000' 000 (€ 6.197) (attendibile preventivo)
 Ruolo: progettista esecutivo delle strutture, firmatario unico, data settembre 1992
Rapporto iniziato e concluso nel periodo di riferimento.
- 11- Committente: Elisa Pagano, residente in Marsicovetere (Pz), via traversa istituto
 Ubicazione: Marsicovetere (Pz), c.da Cesine (zona sismica di seconda categoria)
 Descrizione: edificio per civile abitazione (n°1 alloggio e relative pertinenze), struttura in c.a.
 Importo struttura: £ 52' 800' 000 (€ 27.269) (attendibile preventivo)
 Ruolo: progettista esecutivo delle strutture, firmatario unico, data ottobre 1992
Rapporto iniziato e concluso nel periodo di riferimento.
- 12- Committente: Rodolfo Rossini, residente in Marsicovetere (Pz), via F.S. Nitti
 Ubicazione: Marsicovetere (Pz), via F.S. Nitti (zona sismica di seconda categoria)
 Descrizione: edificio per civili abitazioni (n°2 alloggi e relative pertinenze), struttura in c.a.
 Importo struttura: £ 156' 000' 000 (€ 80.567) (attendibile preventivo)
 Ruolo: progettista esecutivo delle strutture, firmatario unico, data ottobre 1992
Rapporto iniziato e concluso nel periodo di riferimento.
- 13- Committente: Palma Paolini, residente in Paterno (Pz), c.da Raia
 Ubicazione: Marsicovetere (Pz), via nazionale (zona sismica di seconda categoria)
 Descrizione: edificio per civili abitazioni (n°4 alloggi e relative pertinenze), struttura in c.a.
 Importo struttura: £ 344' 000' 000 (€ 177.661) (attendibile preventivo)
 Ruolo: progettista esecutivo delle strutture, firmatario unico, data ottobre 1992
Rapporto iniziato e concluso nel periodo di riferimento.
- 14- Committente: Mario Masino, residente in Marsicovetere (Pz), c.da bosco galdo
 Ubicazione: Marsicovetere (Pz), via grumentina (zona sismica di seconda categoria)
 Descrizione: ampliamento e sopraelevazione di n°2 edifici per civili abitazioni, (n°2 alloggi),
 struttura in c.a.
 Importo struttura: £ 181 '200 '000 (€ 93.581) (attendibile preventivo)
 Ruolo: progettista esecutivo delle strutture, firmatario unico, data dicembre 1992
Rapporto iniziato e concluso nel periodo di riferimento.
- 15- Committente: condominio "f.lli Bandiera"-Viggiano (Pz); capcondominio Carolina Vignola,

- residente in Viggiano (Pz), corso Vittorio Emanuele
Ubicazione: Viggiano (Pz), vico f.lli Bandiera (zona sismica di seconda categoria)
Descrizione: edificio per civili abitazioni e relative pertinenze (n°18 alloggi), struttura in c.a.,
intervento di ricostruzione ai sensi legge 219/81
Importo struttura: £ 607' 200' 000 (€ 313.593) (attendibile preventivo)
Ruolo: progettista esecutivo delle strutture, firmatario unico, data settembre 1992
Rapporto iniziato e concluso nel periodo di riferimento.
- 16- Committente: Vincenza Cirigliano, residente in Grumento Nova (Pz), via Manduca
Ubicazione: Grumento Nova (Pz), c.da Spineta (zona sismica di seconda categoria)
Descrizione: ampliamento di un edificio per civile abitazione (n°1 alloggio), struttura in c.a.,
Importo struttura: £ 18' 000' 000 (€ 9.296) (attendibile preventivo)
Ruolo: progettista esecutivo delle strutture, firmatario unico, data febbraio 1993
Rapporto iniziato e concluso nel periodo di riferimento.
- 17- Committente: Antonio Vita residente in Marsicovetere (Pz), c.da Valloni
Ubicazione: Marsicovetere (Pz), c.da Valloni (zona sismica di seconda categoria)
Descrizione: edificio per civile abitazione e relative pertinenze (n°1 alloggio), struttura in c.a.,
Importo struttura: £ 76' 800' 000 (€ 39.664) (attendibile preventivo)
Ruolo: progettista esecutivo delle strutture, firmatario unico, data febbraio 1993
Rapporto iniziato e concluso nel periodo di riferimento.
- 18- Committente: Giuseppina Giano residente in Marsicovetere (Pz), via L. da Vinci
Ubicazione: Marsicovetere (Pz), via G. Marconi (zona sismica di seconda categoria)
Descrizione: edificio per civili abitazioni e relative pertinenze (n°2 alloggi), struttura in c.a.,
Importo struttura: £ 181' 200' 000 (€ 93.582) (attendibile preventivo)
Ruolo: progettista esecutivo delle strutture, firmatario unico, data febbraio 1993
Rapporto iniziato e concluso nel periodo di riferimento.
- 19- Committente: Paolo Bavuso residente in Gallicchio (Pz), via delle grazie
Ubicazione: Marsicovetere (Pz), via Verdi (zona sismica di seconda categoria)
Descrizione: edificio per civile abitazione e relative pertinenze (n°1 alloggio), struttura in c.a.,
Importo struttura: £ 92' 400' 000 (€ 47.721) (attendibile preventivo)
Ruolo: progettista esecutivo delle strutture, firmatario unico, data febbraio 1993
Rapporto iniziato e concluso nel periodo di riferimento.
- 20- Committente: Giuseppe Marinelli, Giuseppe Serra, Giuseppe Argirò residenti in Marsicovetere
(Pz), via G. Fortunato
Ubicazione: Marsicovetere (Pz), via G. Fortunato (zona sismica di seconda categoria)
Descrizione: edificio per civili abitazioni e relative pertinenze (n° 3 alloggi), struttura in c.a.,
Importo struttura: £ 228' 000' 000 (€ 117.752) (attendibile preventivo)
Ruolo: progettista esecutivo delle strutture, firmatario unico, data luglio 1993
Rapporto iniziato e concluso nel periodo di riferimento.
- 21- Committente: Ernesto D'Ambrosio, residente in Marsicovetere (Pz), via pedale la grotta
Ubicazione: Marsicovetere, via pedale la grotta (zona sismica di seconda categoria)
Descrizione: ampliamento di un edificio per civile abitazione (n°1 alloggio) e pertinenze
Importo struttura: £ 30' 000' 000 (€ 15.494) (attendibile preventivo)
Ruolo: progettista esecutivo delle strutture, firmatario unico, data maggio 1993
Rapporto iniziato e concluso nel periodo di riferimento.
- 22- Committente: Antonio Bonagura, residente in Marsicovetere (Pz), via Nazionale

- Ubicazione: Marsicovetere (Pz), via Nazionale (zona sismica di seconda categoria)
 Descrizione: ampliamento di un fabbricato per civile abitazione (n°1 deposito)
 Importo struttura: £ 9' 600' 000 (€ 4.957) (attendibile preventivo)
 Ruolo: progettista esecutivo delle strutture, firmatario unico, data settembre 1993
Rapporto iniziato e concluso nel periodo di riferimento.
- 23- Committente: Luigi Pessolano, residente in Marsicovetere(Pz), via pedale la grotta
 Ubicazione: Marsicovetere (Pz), via pedale la grotta (zona sismica di seconda categoria)
 Descrizione: edificio ad uso garage a servizio di un alloggio
 Importo struttura: £ 25' 200' 000 (€ 13.014) (attendibile preventivo)
 Ruolo: progettista esecutivo delle strutture, firmatario unico, data giugno 1993
Rapporto iniziato e concluso nel periodo di riferimento.
- 24- Committente: Domenico Imperatrice, residente in Viggiano(Pz), corso Vittorio Emanuele
 Ubicazione: Marsicovetere (Pz), via nazionale (zona sismica di seconda categoria)
 Descrizione: edificio per civile abitazione (n°1 alloggio) e relative pertinenze, struttura in c.a.
 Importo struttura: £ 74' 400' 000 (€ 38.424) (attendibile preventivo)
 Ruolo: progettista esecutivo delle strutture, firmatario unico, data ottobre 1993
Rapporto iniziato e concluso nel periodo di riferimento.
- 25- Committente: Antonio Pietrafesa, residente in Paterno (Pz), via Giardini
 Ubicazione: Paterno (Pz), via giardini (zona sismica di seconda categoria)
 Descrizione: sopraelevazione di un edificio per civili abitazioni e pertinenze (n°2 alloggi),
 struttura in c.a. e muratura
 Importo struttura: £ 154' 800' 000 (€ 79.948) (attendibile preventivo)
 Ruolo: progettista esecutivo delle strutture, firmatario unico, data ottobre 1993
Rapporto iniziato e concluso nel periodo di riferimento.
- 26- Committente: Vito Piscopia, residente in Marsicovetere (Pz) via nazionale
 Ubicazione: Marsicovetere(Pz), via nazionale (zona sismica di seconda categoria)
 Descrizione: edificio per civili abitazioni con annessi laboratori artigianali (n°2 alloggi) struttura
 in c.a.
 Importo struttura: £ 252' 000' 000 (€ 130.147) (attendibile preventivo)
 Ruolo: progettista esecutivo delle strutture, firmatario unico, data aprile 1993
Rapporto iniziato e concluso nel periodo di riferimento.
- 27- Committente: Giuseppe Zipparrì, residente in Marsicovetere (Pz) via nazionale
 Ubicazione: Viggiano (Pz), c.da finaita (zona sismica di seconda categoria)
 Descrizione: edificio per civile abitazione e relative pertinenze (n°1 alloggio), struttura in c.a.
 Importo struttura: £ 85' 200' 000 (€ 44.002) (attendibile preventivo)
 Ruolo: progettista esecutivo delle strutture, firmatario unico, data febbraio 1994
Rapporto iniziato e concluso nel periodo di riferimento.
- 28- Committente: Francesco Lavieri, residente in Marsicovetere(Pz) via canale
 Ubicazione: Marsicovetere (Pz), via canale (zona sismica di seconda categoria)
 Descrizione: edificio per civile abitazione e relative pertinenze (n° 1 alloggio), struttura in c.a.
 Importo struttura: £ 55' 200' 000 (€ 28.508) (attendibile preventivo)
 Ruolo: progettista esecutivo delle strutture, firmatario unico, data febbraio 1994
Rapporto iniziato e concluso nel periodo di riferimento.
- 29- Committente: Antonio Di Pierri e Maria Falasca, residenti in Grumento Nova(Pz) al corso

Vittorio Emanuele

Ubicazione: Grumento Nova (Pz), via grumentina (zona sismica di seconda categoria)
Descrizione: edificio per civile abitazione e relative pertinenze (n°1 alloggio), struttura in c.a.
Importo struttura: £ 75' 600' 000 (€ 39.044) (attendibile preventivo)
Ruolo: progettista esecutivo delle strutture, firmatario unico, data giugno 1994
Rapporto iniziato e concluso nel periodo di riferimento.

- 30- Committente: Domenico Maiorino e Maria Apa, residenti in Grumento Nova(Pz),c.da Pagliari
Ubicazione: Grumento Nova (Pz), c.da Pagliari (zona sismica di seconda categoria)
Descrizione: edificio per civile abitazione e relative pertinenze (n° 1 alloggio)
Importo struttura: £ 74' 000' 000 (€ 38.218) (attendibile preventivo)
Ruolo: progettista esecutivo delle strutture, firmatario unico, data giugno 1994
Rapporto iniziato e concluso nel periodo di riferimento.
- 31- Committente: Antonio Fratantuono residente in Marsicovetere(Pz), c.da casale
Ubicazione: Marsicovetere(Pz) via Roma (zona sismica di seconda categoria)
Descrizione: edificio per civile abitazione con annesso locale commerciale (n°1 alloggio),
struttura in c.a.
Importo struttura: £ 81' 600' 000 (€ 42.142) (attendibile preventivo)
Ruolo: progettista esecutivo delle strutture, firmatario unico, data maggio 1994
Rapporto iniziato e concluso nel periodo di riferimento.
- 32- Committente: Antonia Castelluccio residente in Lauria(Pz), c.da timparossa
Ubicazione: Lauria (Pz)c.da timparossa (zona sismica di seconda categoria)
Descrizione: edificio per civile abitazione e relative pertinenze (n°1 alloggio), struttura in c.a.
Importo struttura: £ 117' 600' 000 (€ 60.735) (attendibile preventivo)
Ruolo: progettista esecutivo delle strutture, firmatario unico, data giugno 1994
Rapporto iniziato e concluso nel periodo di riferimento.
- 33- Committente: Antonio Masino e Pambianco Rosa residenti in Marsicovetere(Pz), c.da arenara
Ubicazione: Marsicovetere c.da Arenara (zona sismica di seconda categoria)
Descrizione: edificio per civile abitazione e relative pertinenze (n°1 alloggio), struttura in c.a.
Importo struttura: £ 160' 800' 000 (€ 83.046) (attendibile preventivo)
Ruolo: progettista esecutivo delle strutture, firmatario unico, data agosto 1994
Rapporto iniziato e concluso nel periodo di riferimento.
- 34- Committente: Giuseppe Cecchi residente in Marsicovetere(Pz), via Marconi
Ubicazione: Marsicovetere via Marconi (zona sismica di seconda categoria)
Descrizione: sopraelevazione di un edificio per civili abitazioni e relative pertinenze (n°2
alloggi), struttura in c.a.
Importo struttura: £ 118' 800' 000 (€ 61.355) (attendibile preventivo)
Ruolo: progettista esecutivo delle strutture, firmatario unico, data agosto 1994
Rapporto iniziato e concluso nel periodo di riferimento.
- 35- Committente: Michele Nigro e Carmelina D'Ambrosio residente in Marsicovetere(Pz), via
provinciale
Ubicazione: Marsicovetere (Pz) c.da cesine (zona sismica di seconda categoria)
Descrizione: edificio per civile abitazione e relative pertinenze (n°1 alloggio),
struttura in c.a.
Importo struttura: £ 60' 000' 000 (€ 30.987) (attendibile preventivo)
Ruolo: progettista esecutivo delle strutture, firmatario unico, data luglio 1994
Rapporto iniziato e concluso nel periodo di riferimento.

- 36- Committente: Carmine Lopardo residente in Brienza(Pz), viale stazione
Ubicazione: Marsicovetere(Pz) via pedale la grotta (zona sismica di seconda categoria)
Descrizione: edificio per civili abitazioni e relative pertinenze (n°2 alloggi), struttura in c.a.
Importo struttura: £ 157' 200' 000 (€ 81.187) (attendibile preventivo)
Ruolo: progettista esecutivo delle strutture, firmatario unico, data agosto 1994
Rapporto iniziato e concluso nel periodo di riferimento.
- 37- Committente: Carmine Lavecchia, residente in Brienza(Pz), viale stazione
Ubicazione: Marsicovetere(Pz) via pedale la grotta (zona sismica di seconda categoria)
Descrizione: edificio per civili abitazioni e relative pertinenze (n°2 alloggi), struttura in c.a.
Importo struttura: £ 157' 200' 000 (€ 81.187) (attendibile preventivo)
Ruolo: progettista esecutivo delle strutture, firmatario unico, data agosto 1994
Rapporto iniziato e concluso nel periodo di riferimento.
- 38- Committente: Michele Sangiorgio, residente in Marsicovetere(Pz), via Verdi
Ubicazione: Marsicovetere (Pz) via Verdi (zona sismica di seconda categoria)
Descrizione: edificio per civili abitazioni e relative pertinenze (n°5 alloggi), struttura in c.a.
Importo struttura: £ 391' 200' 000 (€ 202.038) (attendibile preventivo)
Ruolo: progettista esecutivo delle strutture, firmatario unico, data luglio 1994
Rapporto iniziato e concluso nel periodo di riferimento.
- 39- Committente: Giovannina Cianciarulo residente in Paterno(Pz), via Acquareggente
Ubicazione: Marsicovetere (Pz) via pedale la grotta (zona sismica di seconda categoria)
Descrizione: edificio per civili abitazioni e relative pertinenze (n°2 alloggi), struttura in c.a.
Importo struttura: £ 122' 400' 000 (€ 63.214) (attendibile preventivo)
Ruolo: progettista esecutivo delle strutture, firmatario unico, data maggio 1994
Rapporto iniziato e concluso nel periodo di riferimento.
- 40- Committente: Giuseppe Marsicano residente in Marsicovetere(Pz), c.da capizzo
Ubicazione: Marsicovetere (Pz) c.da Capizzo (zona sismica di seconda categoria)
Descrizione: ampliamento e sopraelevazione di un edificio per civile abitazione (n°1 alloggio),
struttura in c.a. e muratura
Importo struttura: £ 132' 000' 000 (€ 68.172) (attendibile preventivo)
Ruolo: progettista esecutivo delle strutture, firmatario unico, data maggio 1994
Rapporto iniziato e concluso nel periodo di riferimento.
- 41- Committente: Nicola Cortese residente in Marsicovetere(Pz), via portanessa
Ubicazione: Marsicovetere(Pz) c.da Molinara (zona sismica di seconda categoria)
Descrizione: edificio per civile abitazione e relative pertinenze (n°1 alloggio), struttura in c.a.
Importo struttura: £ 99' 600' 000 (€ 51.439) (attendibile preventivo)
Ruolo: progettista esecutivo delle strutture, firmatario unico, data settembre 1994
Rapporto iniziato e concluso nel periodo di riferimento.
- 42- Committente: Rosa Masino residente in Marsicovetere(Pz), via Marconi
Ubicazione: Marsicovetere(Pz) c.da Capizzo (zona sismica di seconda categoria)
Descrizione: edificio per civile abitazione e relative pertinenze (n°1 alloggio), struttura in c.a.
Importo struttura: £ 30' 000' 000 (€ 15.494) (attendibile preventivo)
Ruolo: progettista esecutivo delle strutture, firmatario unico, data ottobre 1994
Rapporto iniziato e concluso nel periodo di riferimento.
- 43- Committente: Francesco Cammarota residente in Paterno(Pz), c.da sarapoto
Ubicazione: Paterno(Pz) (zona sismica di seconda categoria)
Descrizione: sopraelevazione di un edificio per civile abitazione e relative pertinenze (n°1

- alloggio), struttura in c.a.
 Importo struttura: £ 33' 600' 000 (€ 17.353) (attendibile preventivo)
 Ruolo: progettista esecutivo delle strutture, firmatario unico, data settembre 1994
Rapporto iniziato e concluso nel periodo di riferimento.
- 44- Committente: Francesco Savino residente in Marsicovetere(Pz), via nazionale
 Ubicazione: Marsicovetere (Pz) via Marconi (zona sismica di seconda categoria)
 Descrizione: edificio per civili abitazioni e relative pertinenze (n°2 alloggi), struttura in c.a.
 Importo struttura: £ 200' 400' 000 (€ 103.498) (attendibile preventivo)
 Ruolo: progettista esecutivo delle strutture, firmatario unico, data novembre 1994
Rapporto iniziato e concluso nel periodo di riferimento.
- 45- Committente: Michele Laviero e Antonia Vita residenti in Marsicovetere(Pz), via Canale
 Ubicazione: Marsicovetere (Pz) via Canale (zona sismica di seconda categoria)
 Descrizione: sopraelevazione di un edificio per civile abitazione e relative pertinenze (n°2 alloggi), struttura in c.a.
 Importo struttura: £ 62' 400' 000 (€ 32.227) (attendibile preventivo)
 Ruolo: progettista esecutivo delle strutture, firmatario unico, data novembre 1994
Rapporto iniziato e concluso nel periodo di riferimento.
- 46- Committente: Francesco Lauletta residente in Marsicovetere(Pz), via Azimonti
 Ubicazione: Marsicovetere (Pz) via Azimonti (zona sismica di seconda categoria)
 Descrizione: ampliamento di un edificio per civile abitazione e relative pertinenze (n°1 alloggio), struttura in c.a.
 Importo struttura: £ 16' 800' 000 (€ 8.676)
 Ruolo: progettista esecutivo delle strutture, firmatario unico, data marzo 1995
Rapporto iniziato e concluso nel periodo di riferimento.
- 47- Committente: Carmela Fortunato residente in Marsicovetere(Pz), c.da pioppo
 Ubicazione: Marsicovetere (Pz) c.da Pioppo (zona sismica di seconda categoria)
 Descrizione: edificio per civile abitazione e relative pertinenze (n°1 alloggio), struttura in c.a.
 Importo struttura: £ 33' 600' 000 (€ 17.353) (attendibile preventivo)
 Ruolo: progettista esecutivo delle strutture, firmatario unico, data aprile 1995
Rapporto iniziato e concluso nel periodo di riferimento.
- 48- Committente: Giuseppe Danella e Carmela Dandrea residenti in Marsicovetere(Pz), via nazionale
 Ubicazione: Marsicovetere (Pz) c.da Pioppo (zona sismica di seconda categoria)
 Descrizione: edificio per civile abitazione con annesso locale commerciale (n°1 alloggio), struttura in c.a.
 Importo struttura: £ 210' 000' 000 (€ 108.456) (attendibile preventivo)
 Ruolo: progettista esecutivo delle strutture, firmatario unico, data agosto 1995
Rapporto iniziato e concluso nel periodo di riferimento.
- 49- Committente: Benito De Cunto residente in Marsicovetere(Pz), via Curcio
 Ubicazione: Marsicovetere (Pz) c.da cesine (zona sismica di seconda categoria)
 Descrizione: edificio per civile abitazione e relative pertinenze (n°1 alloggio), struttura in c.a.
 Importo struttura: £ 72' 000' 000 (€ 37.185) (attendibile preventivo)
 Ruolo: progettista esecutivo delle strutture, firmatario unico, data agosto 1995
Rapporto iniziato e concluso nel periodo di riferimento.
- 50- Committente: Carmine Angrisano e Grillanda Nora residenti in Marsicovetere(Pz), c.da

molinara

Ubicazione: Marsicovetere (Pz) c.da Molinara (zona sismica di seconda categoria)
Descrizione: ampliamento di un edificio per civile abitazione (n°1 alloggio), struttura in c.a.
Importo struttura: £ 9' 600' 000 (€ 4.958) (attendibile preventivo)
Ruolo: progettista esecutivo delle strutture, firmatario unico, data settembre 1995
Rapporto iniziato e concluso nel periodo di riferimento.

- 51- Committente: Luciana Magalotti e Maria Magalotti residenti in Marsicovetere(Pz), via nazionale
Ubicazione: Marsicovetere(Pz), via nazionale (zona sismica di seconda categoria)
Descrizione: edificio per civili abitazioni e relative pertinenze (n°2 alloggi), struttura in c.a.
Importo struttura: £ 213' 600' 000 (€ 110.315) (attendibile preventivo)
Ruolo: progettista esecutivo delle strutture, firmatario unico, data agosto 1995
Rapporto iniziato e concluso nel periodo di riferimento.
- 52- Committente: Antonio Masino residente in Marsicovetere(Pz), via nazionale
Ubicazione: Marsicovetere (Pz) via nazionale (zona sismica di seconda categoria)
Descrizione: garage ad uso edificio per civili abitazioni, struttura in c.a.
Importo struttura: £ 12' 000' 000 (€ 6.197) (attendibile preventivo)
Ruolo: progettista esecutivo delle strutture, firmatario unico, data ottobre 1995
Rapporto iniziato e concluso nel periodo di riferimento.
- 53- Committente: Antonio Bonagura residente in Marsicovetere(Pz), via nazionale
Ubicazione: Marsicovetere (Pz) via nazionale (zona sismica di seconda categoria)
Descrizione: sopraelevazione di un edificio per civili abitazioni e relative pertinenze (n°2 alloggi), struttura in c.a.
Importo struttura: £ 169' 200' 000 (€ 87.385) (attendibile preventivo)
Ruolo: progettista esecutivo delle strutture, firmatario unico, data dicembre 1995
Rapporto iniziato e concluso nel periodo di riferimento.
- 54- Committente: Futura Immobiliare, s.r.l. via fontane, Marsicovetere(Pz).
Ubicazione: Marsicovetere (Pz) via nazionale (zona sismica di seconda categoria)
Descrizione: edificio per civili abitazioni e relative pertinenze (n°4 alloggi), struttura in c.a.
Importo struttura: £ 390' 000' 000 (€ 201.418) (attendibile preventivo)
Ruolo: progettista esecutivo delle strutture, firmatario unico, data novembre 1995
Rapporto iniziato e concluso nel periodo di riferimento.
- 55- Committente: Futura Immobiliare, s.r.l. via fontane, Marsicovetere(Pz).
Ubicazione: Marsicovetere (Pz) via nazionale (zona sismica di seconda categoria)
Descrizione: edificio per civili abitazioni e relative pertinenze (n°3 alloggi), struttura in c.a.
Importo struttura: £ 382' 800' 000 (€ 197.700) (attendibile preventivo)
Ruolo: progettista esecutivo delle strutture, firmatario unico, data novembre 1995
Rapporto iniziato e concluso nel periodo di riferimento.
- 56- Committente: Francesca Vita residente in Marsicovetere (Pz) via provinciale
Ubicazione: Marsicovetere (Pz) via provinciale (zona sismica di seconda categoria)
Descrizione: edificio per civile abitazione e relative pertinenze (n°1 alloggio), struttura in c.a.
Importo struttura: £ 106' 800' 000 (€ 55.158) (attendibile preventivo)
Ruolo: progettista esecutivo delle strutture, firmatario unico, data novembre 1995
Rapporto iniziato e concluso nel periodo di riferimento.
- 57- Committente: Mario Marsicano residente in Marsicovetere (Pz) via provinciale

- Ubicazione: Marsicovetere (Pz) via provinciale (zona sismica di seconda categoria)
 Descrizione: edificio per civile abitazione e relative pertinenze (n°1 alloggio), struttura in c.a.
 Importo struttura: £ 106' 800' 000 (€ 55.158) (attendibile preventivo)
 Ruolo: progettista esecutivo delle strutture, firmatario unico, data novembre 1995
Rapporto iniziato e concluso nel periodo di riferimento.
- 58- Committente: Teresa Masino, residente in Marsicovetere (Pz) vico Naddeo
 Ubicazione: Marsicovetere (Pz) vico Naddeo (zona sismica di seconda categoria)
 Descrizione: sopraelevazione di un edificio per civili abitazioni e relative pertinenze (n°1 alloggio), struttura in c.a.
 Importo struttura: £ 64' 800' 000 (€ 33.466) (attendibile preventivo)
 Ruolo: progettista esecutivo delle strutture, firmatario unico, data marzo 1996
Rapporto iniziato e concluso nel periodo di riferimento.
- 59- Committente: Giovanni Cianciarulo e Velia Pugliese residenti in Marsicovetere (Pz) via pedale la grotta.
 Ubicazione: Marsicovetere (Pz) via pedale la grotta (zona sismica di seconda categoria)
 Descrizione: n°2 garage a servizio di n°2 edifici per civili abitazioni, struttura in c.a.
 Importo struttura: £ 8' 400' 000 (€ 4.338) (attendibile preventivo)
 Ruolo: progettista esecutivo delle strutture, firmatario unico, data marzo 1996
Rapporto iniziato e concluso nel periodo di riferimento.
- 60- Committente: Francesco Briglia e Isabella Di Pierri, residente in Marsicovetere (Pz) corso Vittorio Emanuele.
 Ubicazione: Marsicovetere (Pz) via Moro (zona sismica di seconda categoria)
 Descrizione: edificio per civili abitazioni e relative pertinenze (n°3 alloggi), struttura in c.a.
 Importo struttura: £ 174' 000' 000 (€ 89.864) (attendibile preventivo)
 Ruolo: progettista esecutivo delle strutture, firmatario unico, data aprile 1996
Rapporto iniziato e concluso nel periodo di riferimento.
- 61- Committente: Domenico Masino residente in Marsicovetere (Pz) via Azimonti.
 Ubicazione: Marsicovetere (Pz) via peschiera (zona sismica di seconda categoria)
 Descrizione: edificio per civile abitazione e relative pertinenze (n°1 alloggio), struttura in c.a.
 Importo struttura: £ 92' 000' 000 (attendibile preventivo) (€ 47.514)
 Ruolo: progettista esecutivo delle strutture, firmatario unico, anno 1997
Rapporto iniziato e concluso nel periodo di riferimento.
- 62- Committente: Domenico Masino residente in Marsicovetere (Pz) via Azimonti.
 Ubicazione: Marsicovetere (Pz) via peschiera (zona sismica di seconda categoria)
 Descrizione: edificio per civile abitazione e relative pertinenze (n°1 alloggio), struttura in c.a.
 Importo struttura: £ 92' 000' 000 (attendibile preventivo) (€ 47.514)
 Ruolo: progettista esecutivo delle strutture, firmatario unico, anno 1997
Rapporto iniziato e concluso nel periodo di riferimento.
- 63- Committente: Enrico Pessolano, residente in Marsicovetere (Pz) via pedale la grotta
 Ubicazione: Marsicovetere (Pz) c.da matinella (zona sismica di seconda categoria)
 Descrizione: edificio per civili abitazioni ed annessi laboratori artigianali (n°2 alloggi), struttura in c.a.
 Importo struttura: £ 190' 000' 000 (attendibile preventivo) (€ 98.126)
 Ruolo: progettista esecutivo delle strutture, firmatario unico, anno 1997
Rapporto iniziato e concluso nel periodo di riferimento.
- 64- Committente: Rosamaria La Corcia residente in Marsicovetere (Pz), via pedale la grotta.

Ubicazione: Marsicovetere (Pz) via pedale la grotta (zona sismica di seconda categoria)
Descrizione: garage a servizio di un edificio per civile abitazione e relative pertinenze (n°1 alloggio), struttura in c.a.
Importo struttura: £ 10' 000' 000 (attendibile preventivo) (€ 5.164)
Ruolo: progettista esecutivo delle strutture, firmatario unico, anno 1997
Rapporto iniziato e concluso nel periodo di riferimento.

- 65- Committente: Teresa Pascale residente in Marsicovetere (Pz), via nazionale.
Ubicazione: Marsicovetere (Pz) via F.S. Nitti (zona sismica di seconda categoria)
Descrizione: edificio per civili abitazioni e relative pertinenze (n°4 alloggi), struttura in c.a.
Importo struttura: £ 391' 000' 000 (attendibile preventivo) (€ 201.934)
Ruolo: progettista esecutivo delle strutture, firmatario unico, anno 1997
Rapporto iniziato e concluso nel periodo di riferimento.
- 66- Committente: Francesco Vita residente in Marsicovetere (Pz), via grumentina
Ubicazione: Marsicovetere (Pz) via grumentina (zona sismica di seconda categoria)
Descrizione: ampliamento e sopraelevazione di un edificio per civile abitazione e relative pertinenze (n°1 alloggio), struttura in c.a.
Importo struttura: £ 55' 000' 000 (attendibile preventivo) (€ 28.405)
Ruolo: progettista esecutivo delle strutture, firmatario unico, anno 1997
Rapporto iniziato e concluso nel periodo di riferimento.
- 67- Committente: Michele Decimo e Michele Ramagnano, residenti in Marsicovetere via nazionale
Ubicazione: Marsicovetere (Pz) via nazionale (zona sismica di seconda categoria)
Descrizione: n° 1 garage a servizio di un edificio per civili abitazioni, struttura in c.a.
Importo struttura: £ 11' 000' 000 (attendibile preventivo) (€ 5.681)
Ruolo: progettista esecutivo delle strutture, firmatario unico, anno 1997
Rapporto iniziato e concluso nel periodo di riferimento.
- 68- Committente: Rosa Calviello e Giacomo Logiurato, residenti in Marsicovetere (Pz) via Torino.
Ubicazione: Marsicovetere (Pz) via Torino (zona sismica di seconda categoria)
Descrizione: ampliamento di un edificio per civili abitazioni (n°2 alloggi), struttura in c.a.
Importo struttura: £ 17' 000' 000 (attendibile preventivo) (€ 8.779)
Ruolo: progettista esecutivo delle strutture, firmatario unico, anno 1997
Rapporto iniziato e concluso nel periodo di riferimento.
- 69- Committente: Attilio Azzato residente in Marsicovetere (Pz).
Ubicazione: Marsicovetere (Pz) (zona sismica di seconda categoria)
Descrizione: edificio per civile abitazione e relative pertinenze (n°1 alloggio), struttura in c.a.
Importo struttura: £ 74' 000' 000 (attendibile preventivo) (€ 38.217)
Ruolo: progettista esecutivo delle strutture, firmatario unico, anno 1997
Rapporto iniziato e concluso nel periodo di riferimento.
- 70- Committente: Antonio Trotta residente in Marsicovetere (Pz) via pedale la grotta.
Ubicazione: Marsicovetere (Pz) via pedale la grotta (zona sismica di seconda categoria)
Descrizione: edificio per civili abitazioni e relative pertinenze (n°2 alloggi), struttura in c.a.
Importo struttura: £ 147' 000' 000 (attendibile preventivo) (€ 75.919)
Ruolo: progettista esecutivo delle strutture, firmatario unico, anno 1997
Rapporto iniziato e concluso nel periodo di riferimento.

- 71- Committente: Antonio Viola residente in Gravedona (Co) via S. Carlo
 Ubicazione: Marsicovetere (Pz) via nazionale (zona sismica di seconda categoria)
 Descrizione: edificio per civili abitazioni e relative pertinenze (n°3 alloggi), struttura in c.a.
 Importo struttura: £ 230' 000' 000 (attendibile preventivo) (€ 118.785)
 Ruolo: progettista esecutivo delle strutture, firmatario unico, anno 1997
Rapporto iniziato e concluso nel periodo di riferimento.
- 72- Committente: Teresa Scaldaferrì residente in Moliterno (Pz) c.da Piani di Maglia
 Ubicazione: Moliterno (Pz) c.da Piani di Maglia (zona sismica di seconda categoria)
 Descrizione: corpo scala a servizio di un edificio per civile abitazione, struttura in c.a.
 Importo struttura: £ 5' 000' 000 (attendibile preventivo) (€ 2.582)
 Ruolo: progettista esecutivo delle strutture, firmatario unico, anno 1997
Rapporto iniziato e concluso nel periodo di riferimento.
- 73- Committente: Giuseppe Langone e Rossini Anna, residenti in Marsicovetere via F.S. Nitti .
 Ubicazione: Marsicovetere (Pz) via nazionale (zona sismica di seconda categoria)
 Descrizione: edificio per civile abitazione e relative pertinenze (n°1 alloggio), struttura in c.a.
 Importo struttura: £ 37' 000' 000 (attendibile preventivo) (€ 19.108)
 Ruolo: progettista esecutivo delle strutture, firmatario unico, anno 1997
Rapporto iniziato e concluso nel periodo di riferimento.
- 74- Committente: Teresa Pascale residente in Marsicovetere (Pz) via nazionale.
 Ubicazione: Marsicovetere (Pz) via F.S. Nitti (zona sismica di seconda categoria)
 Descrizione: vano corsa ascensore a servizio di un edificio per civili abitazioni e relative pertinenze, struttura in c.a.
 Importo struttura: £ 15' 000' 000 (attendibile preventivo) (€ 7.746)
 Ruolo: progettista esecutivo delle strutture, firmatario unico, anno 1997
Rapporto iniziato e concluso nel periodo di riferimento.
- 75- Committente: Antonietta Fiorelli residente in Marsicovetere (Pz) via nazionale.
 Ubicazione: Marsicovetere (Pz) c.da Pioppo (zona sismica di seconda categoria)
 Descrizione: vano scala a servizio di un edificio per civile abitazione, struttura in c.a.
 Importo struttura: £ 8' 000' 000 (attendibile preventivo) (€ 4.131)
 Ruolo: progettista esecutivo delle strutture, firmatario unico, anno 1997
Rapporto iniziato e concluso nel periodo di riferimento.
- 76- Committente: Gerardo Giano residente in Marsicovetere (Pz) via L. da Vinci
 Ubicazione: Marsicovetere (Pz) via Marconi (zona sismica di seconda categoria)
 Descrizione: edificio per civili abitazioni e relative pertinenze (n° 8 alloggi), struttura in c.a.
 Importo struttura: £ 544' 000' 000 (attendibile preventivo) (€ 280.952)
 Ruolo: progettista esecutivo delle strutture, firmatario unico, anno 1997
Rapporto iniziato e concluso nel periodo di riferimento.
- 77- Committente: Impresa Cimino Domenico con sede in Teggiano (Sa).
 Ubicazione: Spinoso (Pz) c.da Monte Raparo (zona sismica di seconda categoria)
 Descrizione: edificio per alloggio custode e relative pertinenze a servizio di area con infrastrutture turistiche, struttura in c.a.
 Importo struttura: £ 67' 000' 000 (attendibile preventivo) (€ 34.602)
 Ruolo: progettista esecutivo delle strutture, firmatario unico, anno 1996
Rapporto iniziato e concluso nel periodo di riferimento.
- 78- Committente: Impresa Edil.Cos.Mo con sede in Moliterno (Pz).

- Ubicazione: Marsicovetere (Pz) c.da Monte Volturino (zona sismica di seconda categoria)
 Descrizione: edificio per servizi igienici in ampliamento ad un albergo-rifugio, struttura in c.a.
 Importo struttura: £ 31' 000' 000 (attendibile preventivo) (€ 16.010)
 Ruolo: progettista esecutivo delle strutture, firmatario unico, anno 1995
Rapporto iniziato e concluso nel periodo di riferimento.
- 79- Committente: Di Salvo Donato, residente in Montemurro(Pz), piazzetta Robilotta
 Ubicazione: Viggiano, contrada Salicaro (zona sismica di seconda categoria)
 Descrizione: edificio per civile abitazione e relative pertinenze, struttura in c.a.
 Importo struttura: £ 175'00'000 (attendibile preventivo) (€ 90.379)
 Ruolo: progettista esecutivo delle strutture, firmatario unico, anno 1997
Rapporto iniziato e concluso nel periodo di riferimento.
- 80- Committente: Valinoti Egidio, Forastiero Maria, residente in Marsicovetere(Pz), fraz. Villa d'Agri
 Ubicazione: Marsicovetere, fraz. Villa d'Agri (zona sismica di seconda categoria)
 Descrizione: edificio per civili abitazioni (n°2 alloggi) e relative pertinenze, struttura in c.a.
 Importo struttura: £ 140'00'000 (attendibile preventivo) (€ 72.303)
 Ruolo: progettista esecutivo delle strutture, firmatario unico, anno 1997
Rapporto iniziato e concluso nel periodo di riferimento.
- 81- Committente: Tardugno Michele, Buono Caterina, residenti in Marsicovetere(Pz), fraz. Villa d'Agri
 Ubicazione: Marsicovetere(Pz), fraz. Villa d'Agri, via Verdi (zona sismica di seconda categoria)
 Descrizione: sopraelevazione di un fabbricato per civile abitazione esistente, struttura in c.a.
 Importo struttura: £ 32'00'000 (attendibile preventivo) (€ 16.526)
 Ruolo: progettista esecutivo delle strutture, firmatario unico, anno 1997
Rapporto iniziato e concluso nel periodo di riferimento.
- 82- Committente: Santomartino Antonio, residente in Montemurro, vicolo M.Rinaldi
 Ubicazione: Montemurro (zona sismica di seconda categoria)
 Descrizione: edificio per civile abitazione, struttura in c.a.
 Importo struttura: £ 30'00'000 (attendibile preventivo) (€ 15.493)
 Ruolo: progettista esecutivo delle strutture, firmatario unico, anno 1997
Rapporto iniziato e concluso nel periodo di riferimento.
- 83- Committente: Cancellaro Antonio, residente in Padula (Sa)
 Ubicazione: Marsicovetere(Pz), fraz. Villa d'Agri, via traversa nazionale (zona sismica di seconda categoria)
 Descrizione: adeguamento antisismico e sopraelevazione di un fabbricato per civile abitazione esistente, struttura in c.a.
 Importo struttura: £ 45'000'000 (attendibile preventivo) (€ 23.240)
 Ruolo: progettista esecutivo delle strutture, firmatario unico, anno 1997
Rapporto iniziato e concluso nel periodo di riferimento.
- 84- Committente: Sagone Vincenzo, Di Pinto Cristina, residenti in Marsicovetere(Pz), fraz. Villa d'Agri
 Ubicazione: Marsicovetere(Pz), fraz. Villa d'Agri, via nazionale (zona sismica di seconda categoria)
 Descrizione: edificio per civile abitazione e relative pertinenze, struttura in c.a.
 Importo struttura: £ 110'000'000 (attendibile preventivo) (€ 56.810)
 Ruolo: progettista esecutivo delle strutture, firmatario unico, anno 1998
Rapporto iniziato e concluso nel periodo di riferimento.
- 85- Committente: Ramagnano Nunziata, residenti in Marsicovetere(Pz), fraz. Villa d'Agri
 Ubicazione: Marsicovetere(Pz), fraz. Villa d'Agri, via M.Pagano (zona sismica di seconda categoria)

Descrizione: edificio per civili abitazioni (n° 2 alloggi) e relative pertinenze, struttura in c.a.
Importo struttura: £ 202'00'000 (attendibile preventivo) (€ 104.324)
Ruolo: progettista esecutivo delle strutture, firmatario unico, anno 1997
Rapporto iniziato e concluso nel periodo di riferimento.

- 86- Committente: Tedesco Adamo, residenti in Paterno(Pz)
Ubicazione: Marsicovetere(Pz), fraz. Villa d'Agri, via pedale le grotte (zona sismica di seconda categoria)
Descrizione: edificio per civile abitazione e relative pertinenze, struttura in c.a., intervento di ricostruzione ai sensi l.219/81
Importo struttura: £ 42'000'000 (consuntivo lordo) (€ 21.691)
Ruolo: progettista esecutivo delle strutture, firmatario unico, anno 1998
Rapporto iniziato e concluso nel periodo di riferimento.
- 87- Committente: Vignola Rosa, residenti in Marsicovetere(Pz), c.da Molinara
Ubicazione: Marsicovetere(Pz), c.da Molinara (zona sismica di seconda categoria)
Descrizione: ampliamento di un edificio per civile abitazione, struttura in c.a.
Importo struttura: £ 21'000'000 (attendibile preventivo) (€ 10.845)
Ruolo: progettista esecutivo delle strutture, firmatario unico, anno 1998
Rapporto iniziato e concluso nel periodo di riferimento.
- 88- Committente: Cantiani Sergio, residenti in Marsicovetere, fraz. Villa d'Agri(Pz)
Ubicazione: Marsicovetere(Pz), c.da Barricelle (zona sismica di seconda categoria)
Descrizione: edificio per civile abitazione e relative pertinenze, struttura in c.a., intervento di ricostruzione ai sensi l.219/81
Importo struttura: £ 14'000'000 (consuntivo lordo) (€ 7.230)
Ruolo: progettista esecutivo delle strutture, firmatario unico, anno 1998
Rapporto iniziato e concluso nel periodo di riferimento.
- 89- Committente: Vignola Ornella, Ramagnano Michele, residenti in Marsicovetere(Pz),
Ubicazione: Marsicovetere(Pz), fraz. Villa d'Agri (Pz), (zona sismica di seconda categoria)
Descrizione: edificio per uso deposito, struttura in c.a.
Importo struttura: £ 12'500'000 (attendibile preventivo) (€ 6.455)
Ruolo: progettista esecutivo delle strutture, firmatario unico, anno 1998
Rapporto iniziato e concluso nel periodo di riferimento.
- 90- Committente: Fittipaldi Nicola e Forastiero Rosa, residenti in Sarconi, via provinciale
Ubicazione: Sarconi, via Arc. Miraglia (zona sismica di seconda categoria)
Descrizione: ampliamento di un edificio per civile abitazione e relative pertinenze, struttura in c.a.
Importo struttura: £ 56'000'000 (attendibile preventivo) (€ 28.921)
Ruolo: progettista esecutivo delle strutture, firmatario unico, anno 1998
Rapporto iniziato e concluso nel periodo di riferimento.
- 91- Committente: Milano Margherita, residenti in Marsicovetere, via grumentina
Ubicazione: Marsicovetere, via nazionale (zona sismica di seconda categoria)
Descrizione: edificio per civile abitazione, struttura in c.a.
Importo struttura: £ 104.000.000 (attendibile preventivo) (€ 53.712)
Ruolo: progettista esecutivo delle strutture, firmatario unico, anno 1999
Rapporto iniziato e concluso nel periodo di riferimento.
- 92- Committente: Buono Luigi, residenti in Marsicovetere, via discesa campanile

Ubicazione: Marsicovetere, via traversa istituto(zona sismica di seconda categoria)
Descrizione: ristrutturazione ed ampliamento di un edificio per civile abitazione e relative pertinenze, struttura in muratura e in c.c.a.
Importo struttura: £ 55.000.000 (attendibile preventivo) (€ 28.405)
Ruolo: progettista esecutivo delle strutture, firmatario unico, anno 1999
Rapporto iniziato e concluso nel periodo di riferimento.

- 93- Committente: sigg. Sagone Vincenzo e Di Pinto Cristina, residenti in Marsicovetere, via nazionale
Ubicazione: Marsicovetere, via nazionale (zona sismica di seconda categoria)
Descrizione: edificio per civile abitazione , struttura in c.a.
Importo struttura: £ 91.000.000 (attendibile preventivo) (€ 46.998)
Ruolo: progettista esecutivo delle strutture, firmatario unico, anno 1998
Rapporto iniziato e concluso nel periodo di riferimento.
- 94- Committente: Milano Margherita, residenti in Marsicovetere, via grumentina
Ubicazione: Marsicovetere, via nazionale (zona sismica di seconda categoria)
Descrizione: edificio per civile abitazione , struttura in c.a.
Importo struttura: £ 104.000.000 (attendibile preventivo) (€ 53.712)
Ruolo: progettista esecutivo architettonico e delle strutture, firmatario unico, anno 1999
Rapporto iniziato e concluso nel periodo di riferimento.
- 95- Committente: Pessolano Valentino e Pessolano Carmine, residenti in Marsicovetere, via nazionale
Ubicazione: Marsicovetere, via nazionale (zona sismica di seconda categoria)
Descrizione: edificio per civile abitazione , struttura in c.a.
Importo struttura: £ 125.000.000 (attendibile preventivo) (€ 64.557)
Ruolo: progettista esecutivo delle strutture, firmatario unico, anno 2000
Rapporto iniziato e concluso nel periodo di riferimento.
- 96- Committente: Pizzuto Antonio, residente in Marsicovetere, via Canala
Ubicazione: Marsicovetere, via Canala (zona sismica di seconda categoria)
Descrizione: edificio per civile abitazione , struttura in c.a.
Importo struttura: £ 58.000.000 (attendibile preventivo) (€ 29.955)
Ruolo: progettista esecutivo delle strutture, firmatario unico, anno 1999
Rapporto iniziato e concluso nel periodo di riferimento.
- 97- Committente: Brancato Rocco Donato, residente in Marsicovetere, via Rupe
Ubicazione: Marsicovetere, via provinciale (zona sismica di seconda categoria)
Descrizione: edificio per civile abitazione , struttura in c.a.
Importo struttura: £ 152.500.000 (attendibile preventivo) (€ 78.760)
Ruolo: progettista esecutivo delle strutture, firmatario unico, anno 1999
Rapporto iniziato e concluso nel periodo di riferimento.
- 98- Committente: Friguglietti Giuseppe, residente in Marsicovetere, via pedale le grotte
Ubicazione: Marsicovetere, c.da Capizzo (zona sismica di seconda categoria)
Descrizione: edificio per civile abitazione , struttura in c.a.
Importo struttura: £ 72.500.000 (attendibile preventivo) (€ 37.443)
Ruolo: progettista esecutivo delle strutture, firmatario unico, anno 1999
Rapporto iniziato e concluso nel periodo di riferimento.
- 99- Committente: Boschetti Annamaria, residente in Grumento Nova, via Cappuccini

Ubicazione: Moliterno (Pz), c.da S. Nicola (zona sismica di seconda categoria)
Descrizione: edificio per civile abitazione , struttura in c.a.
Importo struttura: £ 30.000.000 (attendibile preventivo) (€ 15.494)
Ruolo: progettista esecutivo delle strutture, firmatario unico, anno 2001
Rapporto iniziato e concluso nel periodo di riferimento.

Marsicovetere, li 28 giugno 2013

In fede

Ing. Armando Maggi



