## Procedura per l'estrapolazione dei dati Ex Avcp

Le procedure per l'estrazione del file sono contenuti al paragrafo **4.2 Estrazione Dati legge 190/2012** dei manuali approvati da questa azienda con D.D.G. ASP n. 351 del 4/7/2014

Ad ogni buon conto si ricorda che per effettuarla è sufficiente, dopo aver inserito tutte le informazioni relative agli atti amministrativi, accedendo al modulo di Contabilità con le proprie credenziali, selezionare voce di menu Servizi-->Estrazione dati Legge 190/2012 ,

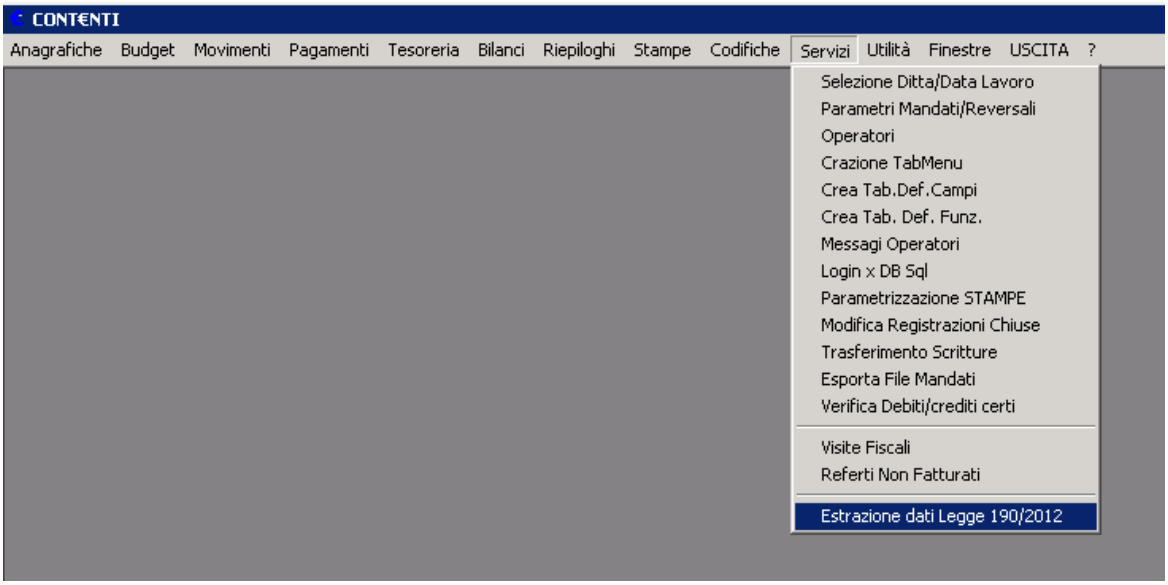


accedendo alla maschera riportata di seguito

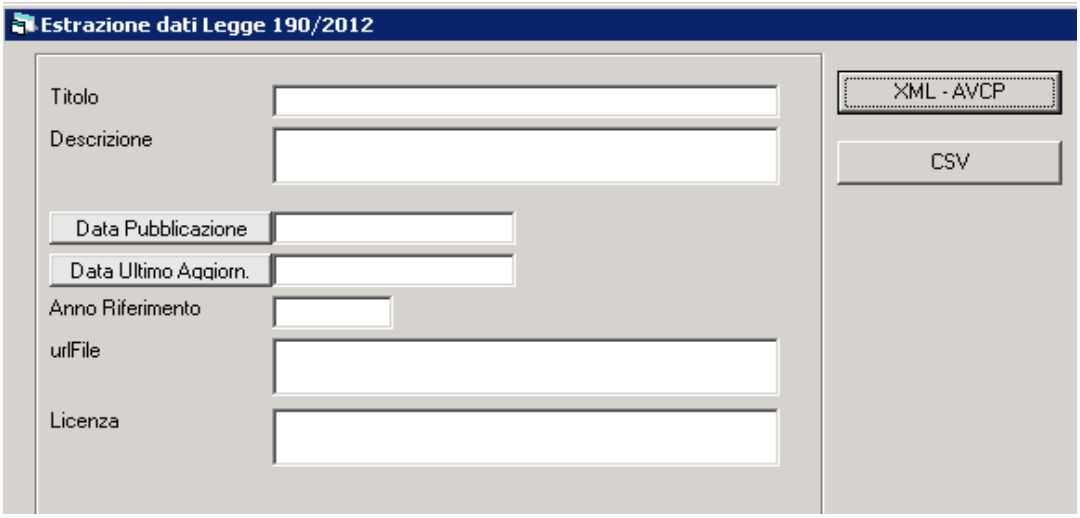


I campi in essa contenuti sono necessari per l'estrazione del flusso XML; per il CSV, invece, è necessario indicare solo **2015** nel campo "Anno Riferimento", poi selezionale il tasto "**CSV**" sulla destra della maschera; si aprirà la seguente maschera:

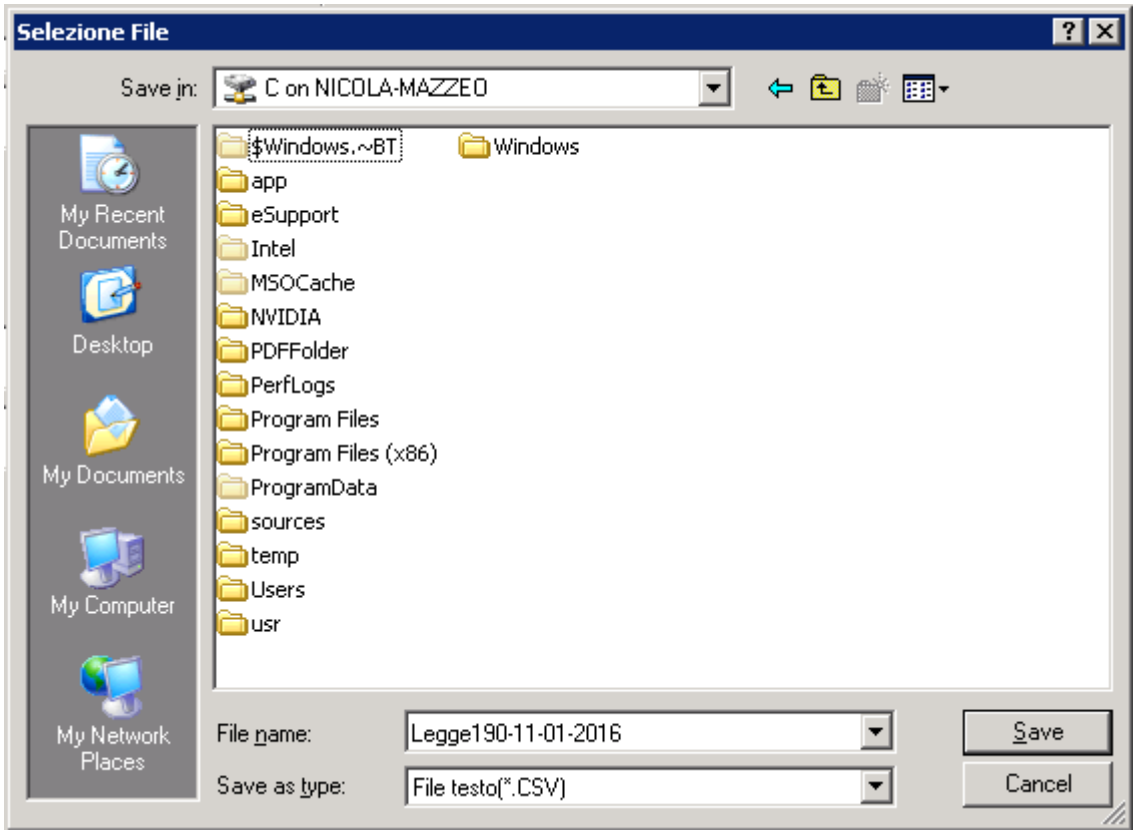


Attraverso la quale è possibile indicare dove memorizzare in file e quale nome dargli; dopo aver premuto il tasto "**Save**" il sistema chiederà se si vuole l'esportazione dell'intera azienda o quelli relativi al solo ufficio dell'operatore che sta effettuando le operazioni.

Rispondere "**Yes**" ed attendere la fine delle operazioni di scarico