



Servizio Sanitario Regionale Basilicata
Azienda Sanitaria Locale di Potenza

DETERMINAZIONE DEL DIRIGENTE

NUMERO 2018/D.02440

DEL 31/05/2018

OGGETTO

Rifacimento segnaletica interna ed esterna presso il POD di Lauria. Provvedimenti.

Struttura Proponente

Attività Tecniche - (LAG)

Documenti integranti il provvedimento:

| Descrizione Allegato | Pagg. | Descrizione Allegato | Pagg. |
|------------------------|-------|------------------------|-------|
| Richiesta | 1 | preventivo + allegatii | 3 |
| preventivo rinegoziato | 1 | Durc | 1 |
| | | | |

Uffici a cui notificare

| | |
|------------------------|---------------------------|
| Segreteria Direzionale | Attività Tecniche - (LAG) |
| Economico Patrimoniale | |

RISERVATO ALL'UNITA' OPERATIVA PROPONENTE (IMPUTAZIONE BUDGET)

| Centro di Costo | Importo € | Centro di Costo | Importo € |
|---------------------------------------|-----------|-----------------|-----------|
| PRESIDIO DISTRETTUALE DI LAURIA - 741 | 11790,51 | | |
| | | | |
| | | | |
| | | | |

Franca Cicale

Il Dirigente dell'Unità Operativa

IL DIRETTORE DELLA U.O.C. ATTIVITA' TECNICHE E GESTIONE DEL PATRIMONIO

Premesso che a seguito dei lavori di rifacimento della pavimentazione dei rivestimenti in linoleum eseguiti presso il corridoio del piano terra e del terzo piano del POD di Lauria Il Referente Tecnico – Amm.vo del Distretto di Lauria Collaboratore Tecnico Per. Ind. Nicola Condé ha richiesto, con la nota allegata, il rifacimento della segnaletica interna ed esterna;

Dato atto che il RUP vista l'urgenza di realizzare i lavori di che trattasi, al fine di evitare ulteriore disagio all'utenza, ha ritenuto di richiedere per le vie brevi un preventivo offerta ad una ditta specializzata operante sul territorio in cui ricade il POD di Lauria;

Richiamato:

- l'art. 36 co. 2 lett. a) del D.lgs. n° 50 /2016 che recita “la possibilità di ricorrere alle procedure ordinarie, le stazioni appaltanti procedono all'affidamento di lavori, servizi e forniture di importo inferiore alle soglie di cui all'articolo 35, secondo le seguenti modalità: a) per affidamenti di importo inferiore a 40.000,00 euro, mediante affidamento diretto, adeguatamente motivato o per i lavori in amministrazione diretta”;
- il punto 3.1, 4.1, 4.3.1 e 4.3.2 delle Linee Guida n. 4 dell'Autorità Nazionale Anticorruzione, approvate dal Consiglio dell'Autorità con deliberazione n. 1097 del 26/10/2016 e aggiornate al D.lgs 19 aprile 2017 n. 56, con Delibera del Consiglio n. 206 del 1 marzo 2018;

ACQUISITO il preventivo di spesa, allegato, datato 02/05/2018 registrato al protocollo aziendale n° 051746 del 17/05/2018, fatto pervenire dalla ditta “CM Grafica di Maria Pasqualina Cascino” con sede in Lauria alla Via G. Cosentino n° 1/3 dell'importo complessivo pari ad €. 11.803,00 oltre l'IVA che qui si allega quale parte sostanziale del presente provvedimento;

RILEVATO che:

- o il RUP per le vie brevi ha rinegoziato con la citata ditta il preventivo su riportato richiedendo alla stessa un ulteriore sconto sul prezzo offerto;
- o la ditta ha fatto pervenire il nuovo preventivo, datato 19/05/2018 ed acquisito al protocollo aziendale n° 051951 del 21/05/2018, dell'importo complessivo pari ad €. 9.664,35 oltre l'IVA che qui si allega quale parte sostanziale del presente provvedimento;

RITENUTO poter affidare il lavoro di che trattasi alla succitata Ditta che oltre a rendersi disponibile ad eseguire i lavori con immediatezza ha offerto, previa richiesta di rinegoziazione da parte del RUP, un ulteriore sconto pari al 5% dell'importo complessivo

offerto per un totale di €. 9.664,35 oltre IVA come per legge (€. 10.173,00 - 5% = €. 10.173,00 - €. 508,65 = €. 9.664,35);

VISTO l'art. 1, comma 629, lettera b della Legge 23 dicembre 2014 n. 190 – disposizioni in materia di scissione dei pagamenti (split payment) - che prevede a carico delle Amministrazioni Pubbliche, ancorché non rivestano la qualità di soggetto passivo dell'Iva, il versamento dell'imposta, addebitata dai fornitori, direttamente all'erario, per le prestazioni erogate a partire dal 01/01/2015;

VISTO il DURC (Documento Unico di Regolarità Contributiva), protocollo INAIL n° 10546785 dal quale risulta accertata la regolarità contributiva previdenziale e assicurativa della ditta esecutrice dei lavori;

DETERMINA

Per quanto fin qui narrato che si intende integralmente riportare quale parte sostanziale del presente provvedimento:

- 1) **DI APPROVARE** il preventivo di spesa acquisito al protocollo aziendale n° 051951 del 21/05/2018 fatto pervenire dalla ditta "CM Grafica di Maria Pasqualina Cascino" con sede in Lauria alla Via G. Cosentino n° 1/3 P.IVA 01377770761 per il rifacimento della segnaletica interna ed esterna da eseguirsi presso il POD di Lauria e come meglio descritto nel succitato preventivo;
- 2) **DI AFFIDARE**, ai sensi dell'Art. 36, cm. 2 (*Contratti sotto soglia*) del D.lgs. n. 50 del 18/04/2016, alla succitata ditta "CM Grafica di Maria Pasqualina Cascino", l'intervento di cui sopra, per un importo di €. 9.664,35 + IVA al 22%;
- 3) **DI DARE ATTO** che la spesa complessiva pari a €. 11.790,51 (importo comprensivo di IVA) graverà sul corrispondente conto del bilancio dell'anno corrente;
- 4) **DI DARE ATTO** che la ditta è in regola con la Certificazione Unica Contributiva (DURC);
- 5) **DI DARE ATTO** che il Codice CIG è il seguente: **Z8123C1221**;
- 6) **DI PRECISARE** che tutti gli atti citati nel presente provvedimento sono custoditi presso l'U.O.C. Attività Tecniche e gestione del Patrimonio Ufficio di Lagonegro;
- 6) **DI TRASMETTERE** il presente provvedimento alle UU.OO. riportate in copertina

Rocco De Angelis

L'Istruttore

Il Responsabile Unico del Procedimento

Franca Cicale

Il Dirigente Responsabile dell'Unità Operativa

Tutti gli atti ai quali è fatto riferimento nella premessa e nel dispositivo della determinazione sono depositati presso la struttura proponente, che ne curerà la conservazione nei termini di legge.



Regione Basilicata
AZIENDA SANITARIA LOCALE POTENZA
Ambito Territoriale ex ASL 3 LAGONEGRO (PZ)

Distretto della Salute di Lauria
☎ 0973 - 621830; Fax 0973-621840

Prot. N° 2018/000 del 28/04/2018

Al Dirigente Responsabile
U.O. Attività Tecniche
Arch. Franca Cicale
Lagonegro

c.a. Geom. Rocco De Angelis

Oggetto: Ripristino segnaletica interna e esterna P.O.D. Lauria.

Premesso che sono stati eseguiti lavori di rifacimento pavimentazione e posa in opera di parati nei corridoi e atrii piano terra e 1° piano ala Nuova P.O.D. Lauria.

Per eseguire i lavori di posa in opera dei parati è stata rimossa la segnaletica interna.

Da una verifica effettuata, la segnaletica rimossa, in quanto vetusta, non rispondeva alle attuali ubicazioni degli ambulatori e servizi, pertanto, si richiede la realizzazione di nuova segnaletica interna e si coglie l'occasione per richiedere anche la segnaletica esterna per migliorare l'orientamento dell'utenza che afferisce alla struttura ospedaliera e del Distretto.

Cordiali saluti

Il Referente Tecnico/Amm.vo del Distretto di Lauria
Coll. Tecnico *P. J. Nicola Condè*



STUDIO DI PROGETTAZIONE

GRAFICA



- Produzione insegne luminose ●
- Grafica su Automezzi ●
- Cartelli Stradali ●
- Cartelli Edili ●
- Striscioni in PVC ●
- Allestimenti Fieristici e Scenografici ●
- Stampa Digitale ●
- Depliant ●
- Posters ●
- Gadgets Pubblicitari ●
- Consulenza grafica Computerizzata ●

Alla cortese att.ne
Dott. Rocco De Angelis
c/o ASP POTENZA
Via Torraca,2
85100 POTENZA

Oggetto:

Preventivo/Offerta cartellonistica e targhe Plesso Ospedaliero "D. Lentini" LAURIA (PZ)

Facendo seguito alla Vs. gentile richiesta, con la presente si invia Ns. preventivo di spesa per la fornitura della seguente materiale:

- | | |
|--|------------------|
| - targa bandiera 15/21 WC DONNE/ UOMINI /DISABILI pz. 4 | Euro 80,00 cad. |
| - targa CUP suspension alu sign 15*60 pz.1 | Euro 80,00 |
| - TARGA PORTE targa alu sign 21/30 pz. 25 | Euro 45,00 cad. |
| - targa GENERALE moduli 60x10 pz. 18 | Euro 32,00 cad. |
| - targa GENERALE moduli 100x10 pz. 18 | Euro 36,00 cad. |
| - targa GENERALE moduli 120x10 pz. 12 | Euro 42,00 cad. |
| - bacheca anta magnetica 6*A4 pz. 7 | Euro 220,00 cad. |
| - PERSONALIZZAZIONI | Euro 1.800,00 |
| - TABELLA DIREZIONALE IN FERRO 125x25 pz. 35 | Euro 68,00 cad. |
| - Palo zincato da 3,00 mt pz.10 | Euro 35,00 cad. |
| - Targa 40x120cm in plexiglass pz.1 | Euro 220,00 |
| - Targa 40x60cm in plexiglass pz.1 | Euro 150,00 |
| - ADESIVO X ESTERNO PORTA "Ingresso Presidio Ospedaliero" | Euro 180,00 |
| - Staffe zincate per tabelle direzionali con bulloneria e tappi per pali | Euro 300,00 |

Tempi di realizzazione 15/20gg. lavorativi dalla conferma dell'ordine.
I prezzi si intendono IVA esclusa.

Sicuri di un Vs positivo riscontro e certi di una futura collaborazione si inviano cordiali saluti.

Lauria li 2 Maggio 2018

Maria Cascino
CIEMMEGRAFICA
LAURIA



TARGA A BANDIERA X BAGNI pz. 4

SEGNALETICA A BANDIERA 15/21



TARGA A MURO F.to 30x20 pz. 25

TARGA ALU SIGN 21/30

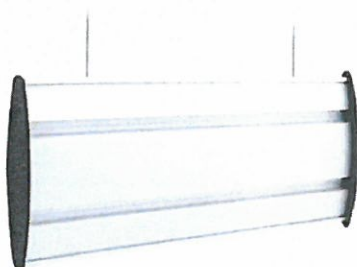

TARGA CUP 60x15 pz.1
anche a muro.

SEGNALETICA A SOSPENSIONE 15/60



TARGHETTA NUMERI
ALA NUOVA PIANO TERRA STRADA pz. 50

TARGA ALU SIGN 10/10



BACHECA CON ANTA FONDO MAGNETICO A2 - 6XA4
7 pz.



TARGA 12 moduli 150 x10 pz.1 a muro.

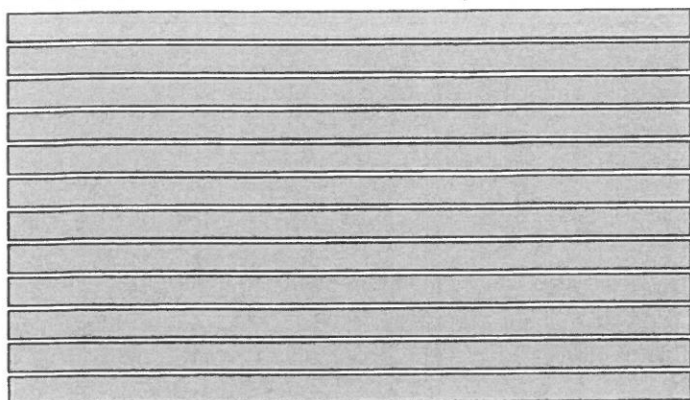

ingresso piano strada

TARGA 8 moduli 60 x10 pz.1 a muro.

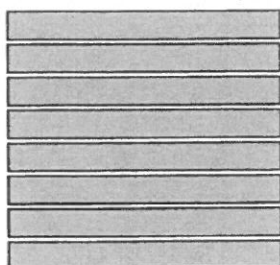

PASSETTO

TARGA 8 moduli 100 x10 pz.1 a muro.

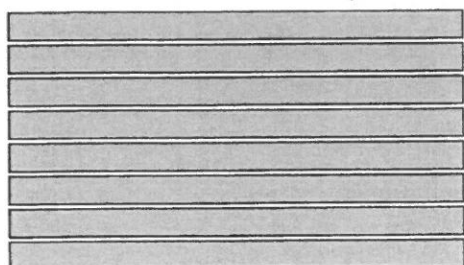

AREA SCALA PIANO TERRA

TARGA 10 moduli 60 x10 pz.1 a muro.

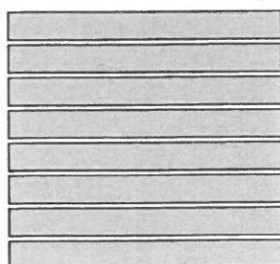

AREA CONSULTORIO

TARGA 10 moduli 100 x10 pz.1 a muro.

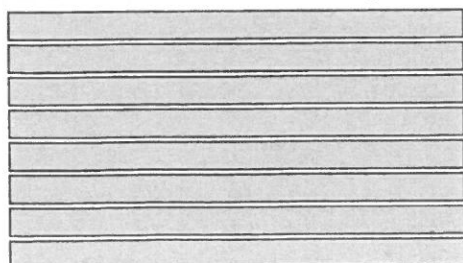

AREA DISTRETTO

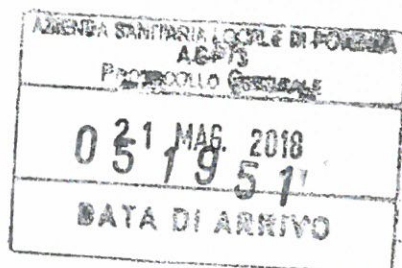

- Produzione insegne luminose ●
- Grafica su Automezzi ●
- Cartelli Stradali ●
- Cartelli Edili ●
- Striscioni in PVC ●
- Allestimenti Fieristici e Scenografici ●
- Stampa Digitale ●
- Depliant ●
- Posters ●
- Gadgets Pubblicitari ●
- Consulenza grafica Computerizzata ●

Alla cortese att.ne
Dott. Rocco De Angelis
c/o ASP POTENZA
Via Torraca, 2
85100 POTENZA

Oggetto:

Preventivo/Offerta cartellonistica e targhe Plesso Ospedaliero "D. Lentini" LAURIA (PZ)

Facendo seguito alla Vs. gentile richiesta, con la presente si invia Ns. preventivo di spesa per la fornitura della seguente materiale:

| | |
|--|------------------|
| - targa bandiera 15/21 WC DONNE/ UOMINI /DISABILI pz. 4 | Euro 80,00 cad. |
| - targa CUP suspension alu sign 15*60 pz. 1 | Euro 80,00 |
| - TARGA PORTE targa alu sign 21/30 pz. 25 | Euro 45,00 cad. |
| - targa GENERALE moduli 60x10 pz. 18 | Euro 32,00 cad. |
| - targa GENERALE moduli 100x10 pz. 18 | Euro 36,00 cad. |
| - targa GENERALE moduli 120x10 pz. 12 | Euro 42,00 cad. |
| - bacheca anta magnetica 6*A4 pz. 7 | Euro 220,00 cad. |
| - PERSONALIZZAZIONI | Euro 1.800,00 |
| - TABELLA DIREZIONALE IN FERRO 125x25 pz. 35 | Euro 68,00 cad. |
| - Palo zincato da 3,00 mt pz. 10 | Euro 35,00 cad. |
| - Targa 40x120cm in plexiglass pz. 1 | Euro 220,00 |
| - Targa 40x60cm in plexiglass pz. 1 | Euro 150,00 |
| - ADESIVO X ESTERNO PORTA "Ingresso Presidio Ospedaliero" | Euro 180,00 |
| - Staffe zincate per tabelle direzionali con bulloneria e tappi per pali | Euro 300,00 |

Tempi di realizzazione 15/20gg. lavorativi dalla conferma dell'ordine.
I prezzi si intendono IVA e montaggio escluso.

Sul totale dell'offerta sarà applicato un'ulteriore sconto pari al 5% del totale fatturato IVA esclusa.

Sicuri di un Vs positivo riscontro e certi di una futura collaborazione si inviano cordiali saluti.

Lauria lì 19 Maggio 2018

Maria Cascino
CIEMMEGRAFICA
LAURIA

Durc On Line

| | | | | | |
|-------------------|----------------|----------------|------------|-------------------|------------|
| Numero Protocollo | INAIL_10546785 | Data richiesta | 14/02/2018 | Scadenza validità | 14/06/2018 |
|-------------------|----------------|----------------|------------|-------------------|------------|

| | |
|-------------------------------|--------------------------------|
| Denominazione/ragione sociale | CASCINO MARIA PASQUALINA |
| Codice fiscale | CSCMPS72A41E919C |
| Sede legale | VIA ROMA, 71 85044 LAURIA (PZ) |

Con il presente Documento si dichiara che il soggetto sopra identificato **RISULTA REGOLARE** nei confronti di

I.N.P.S.

I.N.A.I.L.

Il Documento ha validità di 120 giorni dalla data della richiesta e si riferisce alla risultanza, alla stessa data, dell'interrogazione degli archivi dell'INPS, dell'INAIL e della CNCE per le imprese che svolgono attività dell'edilizia.